

มหาวิทยาลัยราชภัฏนครสวรรค์

โครงการ :
ปรับปรุง
ระบบการผลิตน้ำประปา

สถานที่ :
มหาวิทยาลัยราชภัฏนครสวรรค์
จ.นครสวรรค์

วิศวกรโยธา :
[Signature]
ภช. 57202

วิศวกรเครื่องกล :
[Signature]
ภก. 33180

วิศวกรไฟฟ้า :
[Signature]
รฟป. 4865

แบบแสดง :
แบบแปลนคังไฟฟ้า #2
(Single Line Diagram)
ระบบผลิตน้ำประปาขนาด
อัตราการผลิต 50 ลบ.ม./ชม.

บันทึก :

มาตราส่วน : NTS

วันที่ : 13/09/2022

แผ่นที่ 21 / 37

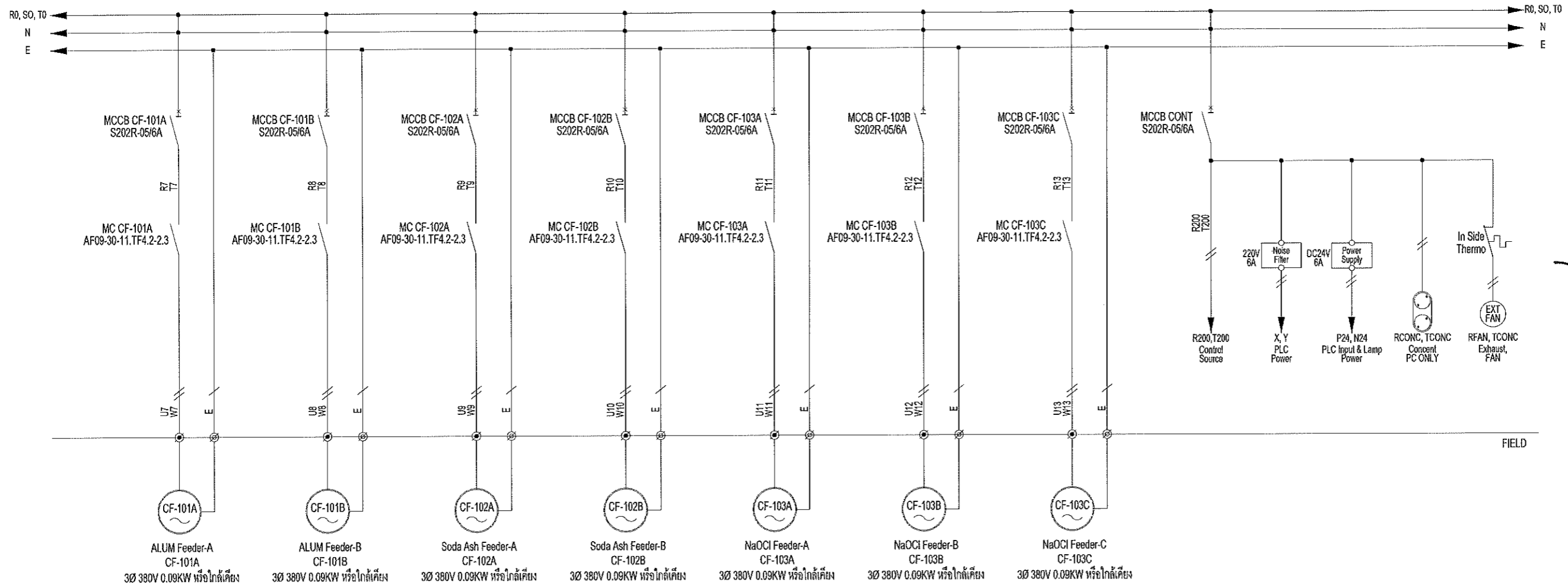

ITEM	MCCB CF-101A (ALUM Feeder-A)	MCCB CF-101B (ALUM Feeder-B)	MCCB CF-102A (Soda Ash Feeder-A)	MCCB CF-102B (Soda Ash Feeder-B)	MCCB CF-103A (NaOCI Feeder-A)	MCCB CF-103B (NaOCI Feeder-B)	MCCB CF-103C (NaOCI Feeder-C)	MCCB CONT (Control Source)
MCCB Model NO	S202P-06/6A	S202P-06/6A	S202P-06/6A	S202P-06/6A	S202P-06/6A	S202P-06/6A	S202P-06/6A	S202P-06/6A
Short Circuit Capacity	25 kA	25 kA	25 kA	25 kA	25 kA	25 kA	25 kA	25 kA
Running MC Model NO	AF09-30-11.TF4.2-2.3	AF09-30-11.TF4.2-2.3	AF09-30-11.TF4.2-2.3	AF09-30-11.TF4.2-2.3	AF09-30-11.TF4.2-2.3	AF09-30-11.TF4.2-2.3	AF09-30-11.TF4.2-2.3	AF09-30-11.TF4.2-2.3
OCR Trip Choice	2.2 A	2.2 A	2.2 A	2.2 A	2.2 A	2.2 A	2.2 A	2.2 A
Out Side Feeder Cable Spec	1.5 Sq 3c (FCV 1.5Sq 3C)	1.5 Sq 3c (FCV 1.5Sq 3C)	1.5 Sq 3c (FCV 1.5Sq 3C)	1.5 Sq 3c (FCV 1.5Sq 3C)	1.5 Sq 3c (FCV 1.5Sq 3C)	1.5 Sq 3c (FCV 1.5Sq 3C)	1.5 Sq 3c (FCV 1.5Sq 3C)	1.5 Sq 3c (FCV 1.5Sq 3C)

[Signature]
[Signature]
คชพร กุศลพร



มหาวิทยาลัยราชภัฏนครสวรรค์

โครงการ :

ปรับปรุง
ระบบการผลิตน้ำประปา

สถานที่ :

มหาวิทยาลัยราชภัฏนครสวรรค์
จ.นครสวรรค์

วิศวกรโยธา :

[Signature]
ภช. 57202

วิศวกรเครื่องกล :

[Signature]
ภก. 33167

วิศวกรไฟฟ้า :

[Signature]
รฟภ. 4865

แบบแสดง :

ผังอาคารจ่ายสารเคมี
แสดงแบบแสงสว่าง
ระบบผลิตน้ำประปาขนาด
อัตราการผลิต 50 ลบ.ม./ชม.

บันทึก :

มาตราส่วน : 1:75

วันที่ : 09/09/2022

แผ่นที่ 22 / 37

คุณลักษณะของอุปกรณ์ไฟฟ้าแสงสว่าง

อุปกรณ์ไฟฟ้าทุกชนิดต้องเป็นของใหม่คุณภาพดีและไม่เคยใช้งานมาก่อน โดยผู้รับจ้างต้องเสนอตัวอย่างอุปกรณ์ไฟฟ้า หรือแคตตาล็อกแสดงรุ่น-แบบให้ผู้ว่าจ้างพิจารณาเห็นชอบเป็นลายลักษณ์อักษร ก่อนดำเนินการจัดหามาติดตั้ง

หมวดที่ 1 อุปกรณ์เดินสายไฟฟ้า (ท่อร้อยสายไฟฟ้า)

ท่อร้อยสายไฟฟ้า
- ท่อร้อยสายไฟชนิด PVC (สีเหลือง) ทำด้วย Polyvinyl Chloride มีคุณสมบัติต้านเปลวไฟ ทนอุณหภูมิ 0 - 60 องศาเซลเซียส ผลิตตามมาตรฐาน มอก.216 - 2524

หมวดที่ 2 สายไฟฟ้าแรงต่ำ

- สายไฟฟ้าแรงต่ำ IEC01 คำนวณต้องเป็นทองแดงหุ้มฉนวน PVC ทนแรงดันไฟฟ้าได้ 750 โวลท์ ตามมาตรฐาน มอก.11 - 2553 หรือ IEC

หมวดที่ 3 สวิตช์เปิด - ปิด , เต้ารับไฟฟ้า

- สวิตช์เปิด - ปิด เป็นผลิตภัณฑ์มาตรฐานจากโรงงานที่ผลิตอุปกรณ์นี้เป็นประจำ และผ่านการรับรองมาตรฐานการผลิต มอก.824 - 2551 หรือมาตรฐานสากลอื่นๆ ที่มีการรับรอง เช่น UL , VDE , IEC , DIN เป็นต้น

- เต้ารับไฟฟ้า เป็นผลิตภัณฑ์มาตรฐานจากโรงงานที่ผลิตอุปกรณ์นี้เป็นประจำ และผ่านการรับรองมาตรฐานการผลิต มอก.166 - 2549 หรือมาตรฐานสากลอื่นๆ ที่มีการรับรอง เช่น UL , VDE , IEC , DIN เป็นต้น

หมวดที่ 4 ตู้จ่ายไฟย่อย (DB , SDB)

- เป็นตู้ชนิดตั้งพื้นหรือติดผนัง มีการออกแบบและผลิตตามมาตรฐาน มอก. หรือ IEC หรือเป็นไปตามมาตรฐานล่าสุด

	SYMBOL	รายละเอียด
	L1	โคมกล่องเหล็กแบบมีฝาครอบปิด หลอด LED TUBE ขนาด 18
	S	วัสดุ จำนวน 1 หลอด เต้ารับ
	S	สวิตช์ เปิด - ปิด

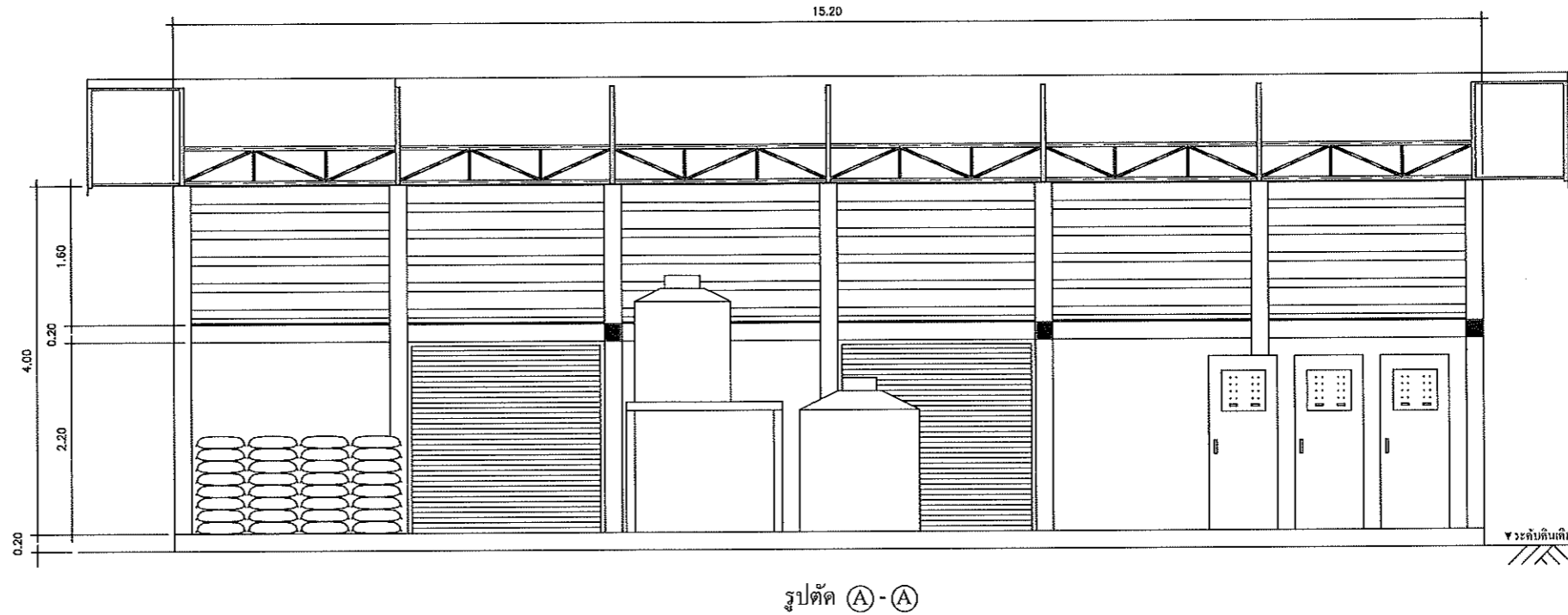
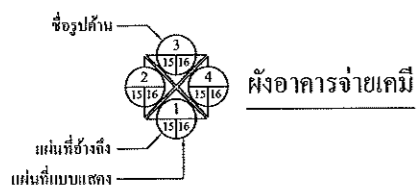

รูปตัด A - A

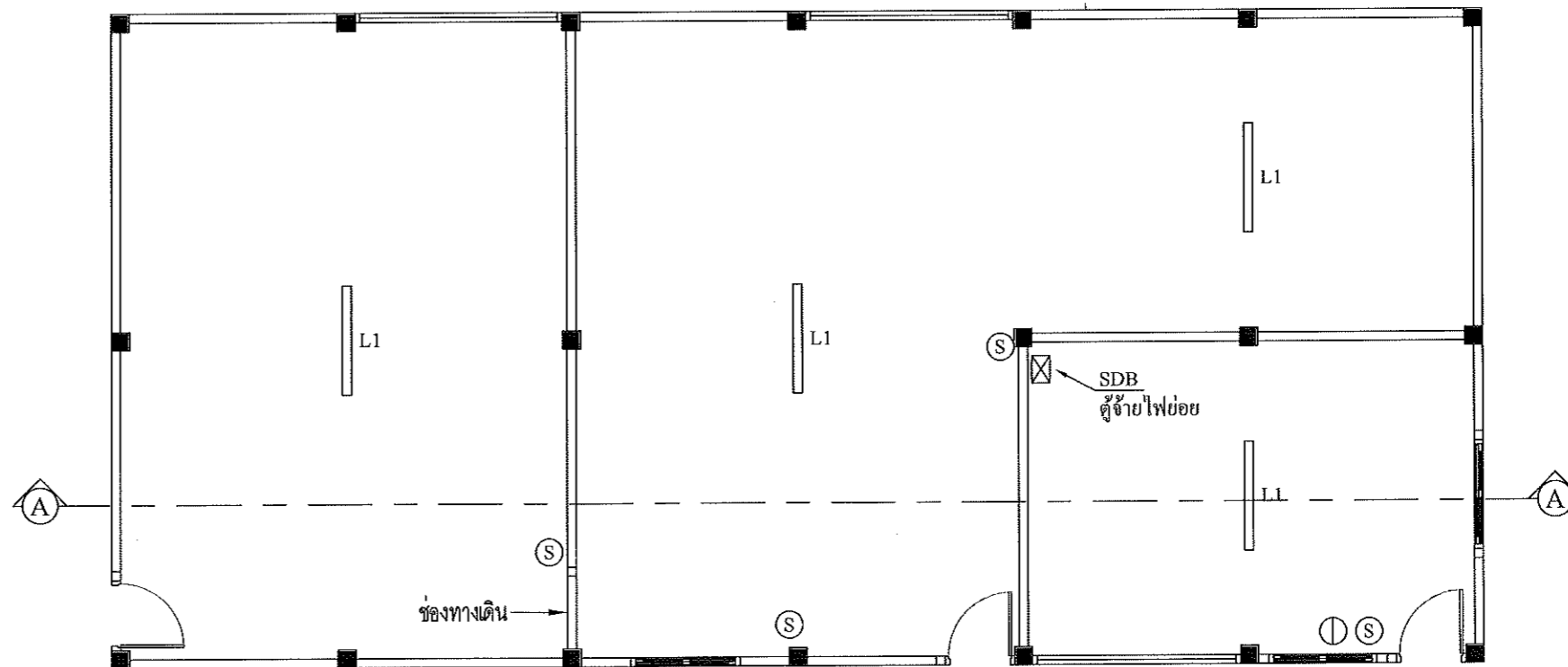

[Signature]
[Signature]
ภช. 57202



มหาวิทยาลัยราชภัฏสุรินทร์

โครงการ :
ปรับปรุง
ระบบการผลิตน้ำประปา

สถานที่ :
มหาวิทยาลัยราชภัฏสุรินทร์
จ.สุรินทร์

วิศวกรโยธา :

ภ.ช. 57202

วิศวกรเครื่องกล :
อ.ร.พ.
ภ.ก. 33187

วิศวกรไฟฟ้า :
อ.ท.ส. พ.ศ.ช.
ภ.ท. 4865

แบบแสดง :
แบบรูปตัดอาคารจ่ายสารเคมี
ด้านหน้า, ด้านหลังและด้านข้าง
ระบบผลิตน้ำประปาขนาด
อัตราการผลิต 50 ลบ.ม./ชม.

บันทึก :

มาตราส่วน : 1:100

วันที่ : 09/09/2022

แผ่นที่ 23 / 37

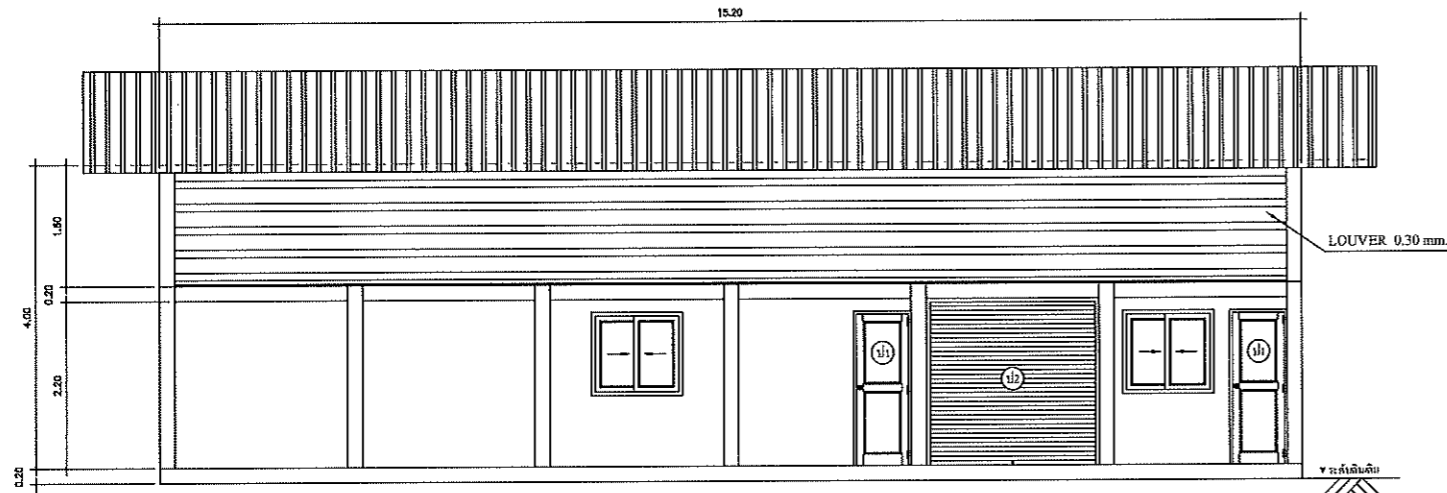

รูปตัดแสดงด้าน ที่ 1

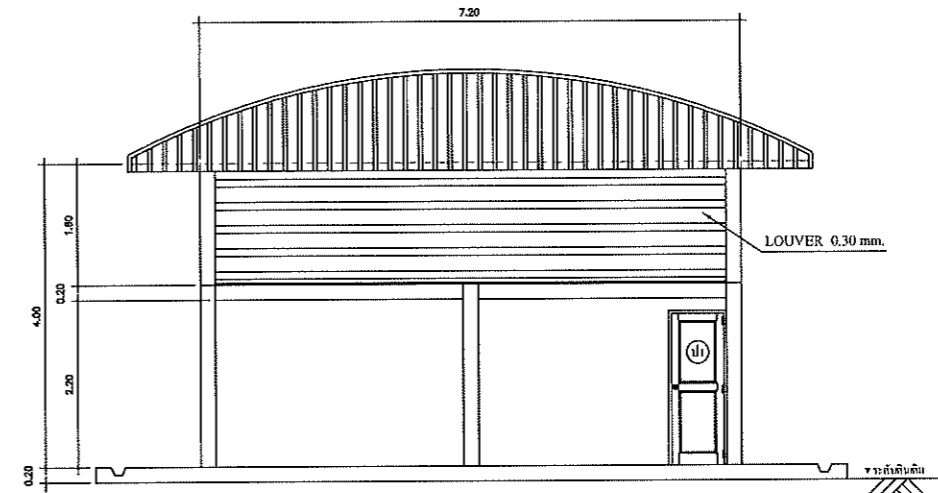

รูปตัดแสดงด้าน ที่ 2

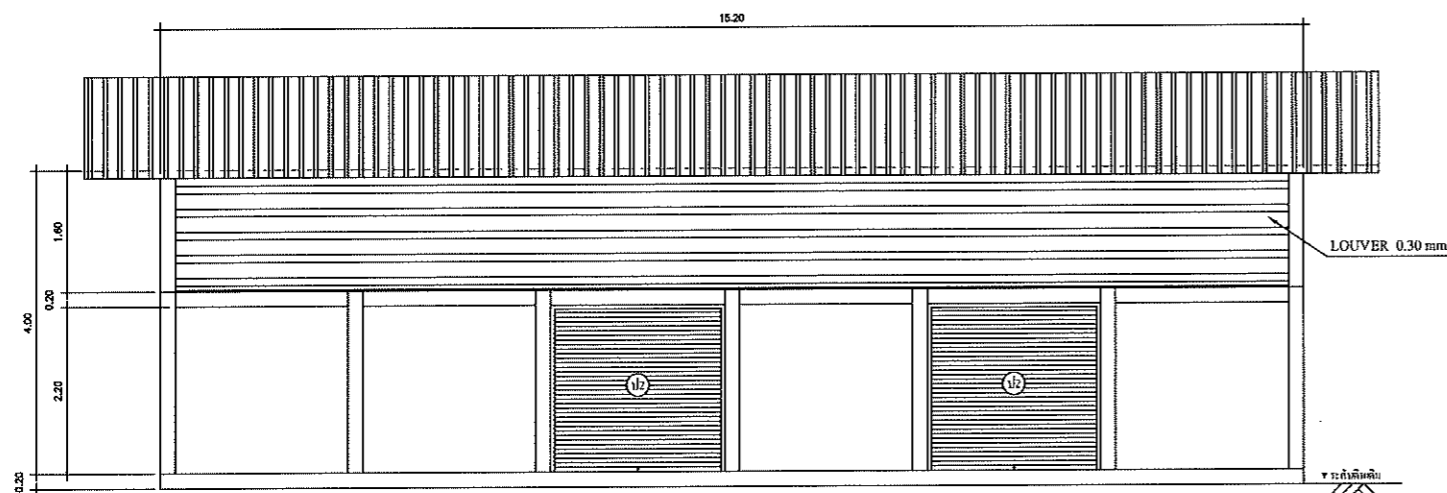

รูปตัดแสดงด้าน ที่ 3

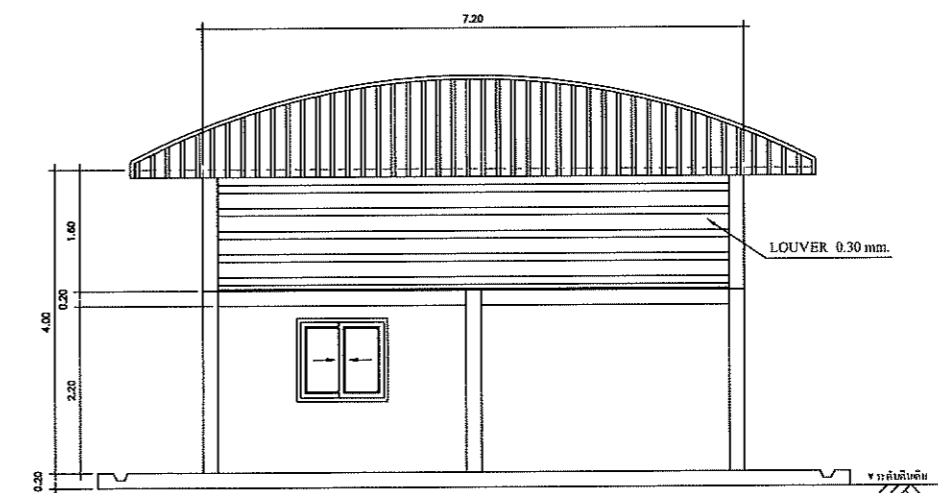

รูปตัดแสดงด้าน ที่ 4

ค.พ.ท. สุคนธ์



มหาวิทยาลัยราชภัฏนครสวรรค์

โครงการ :
ปรับปรุง
ระบบการผลิตน้ำประปา

สถานที่ :
มหาวิทยาลัยราชภัฏนครสวรรค์
จ.นครสวรรค์

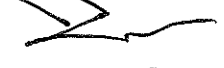
วิศวกรโยธา:

ภษ. 59202

วิศวกรเครื่องกล :
อ.อรรณพ
ภค. 331๕๑

วิศวกรไฟฟ้า:
อ.พนิต พันธ์ศรี
สพค. 4815

แบบแสดง :
แบบฐานราก, คานพื้น
อาคารจ่ายสารเคมี
ระบบผลิตน้ำประปาขนาด
อัตราการผลิต 50 ลบ.ม./ชม.

บันทึก :

มาตราส่วน : 1:75

วันที่ : 17/03/2022

แผ่นที่ 24 / 37

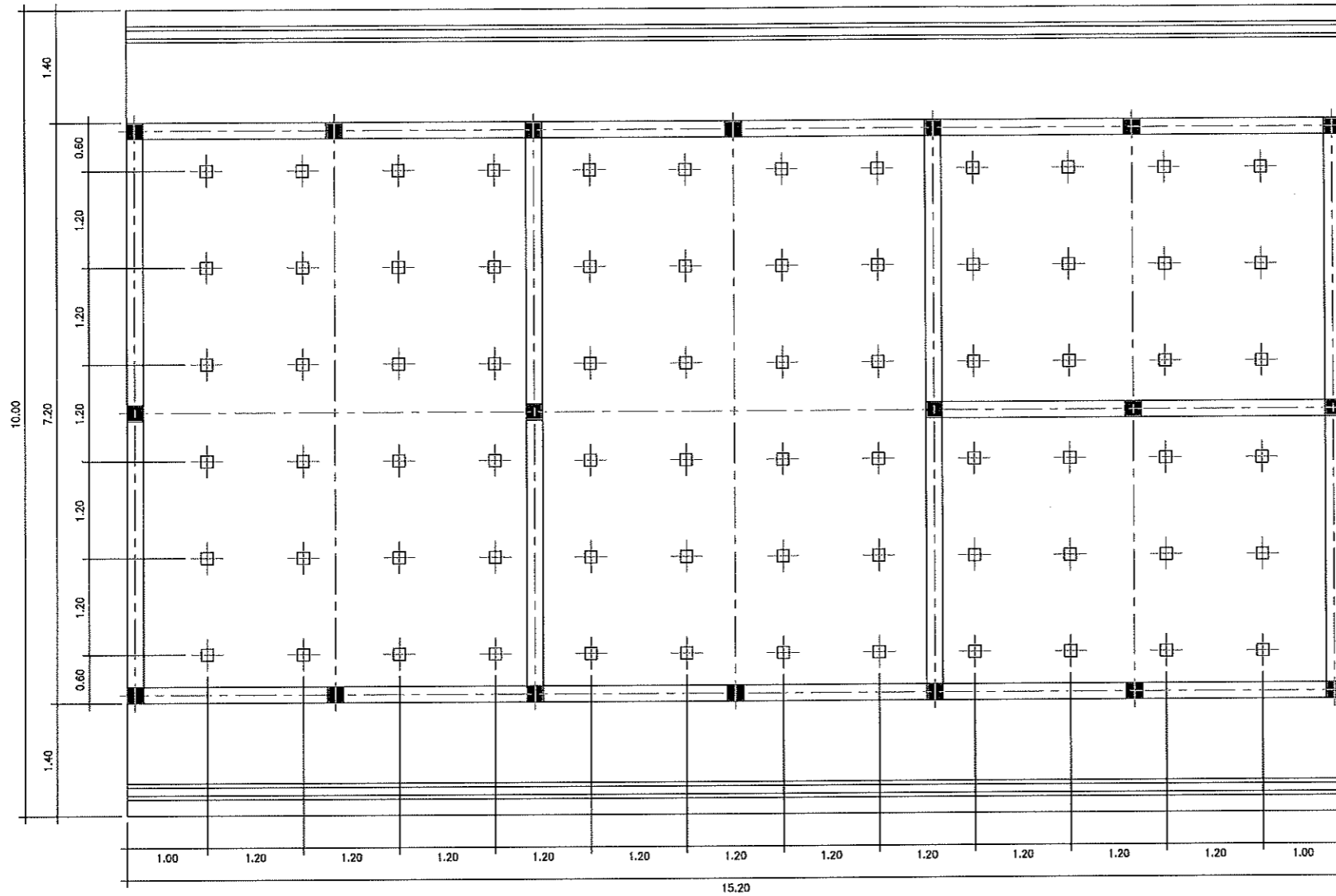

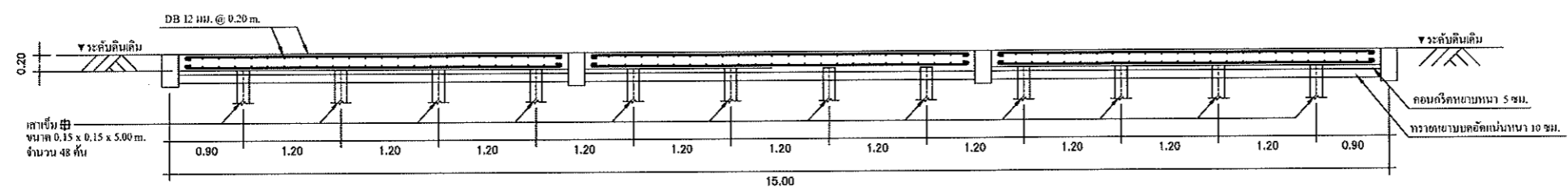

แปลนแสดงตำแหน่งเสาเข็มและคานพื้น

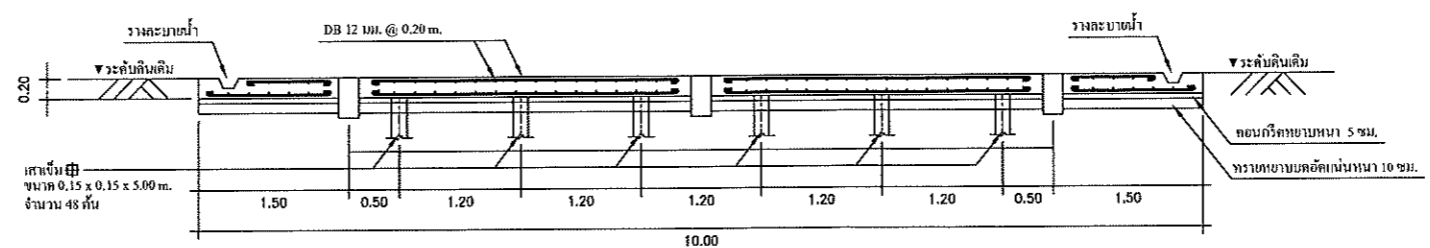

รูปตัดแสดงค้ำาน ที่ 1



รูปตัดแสดงค้ำาน ที่ 2

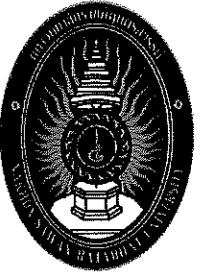

ฉันทนา ฤกษ์นา



มหาวิทยาลัยราชภัฏสุรินทร์

โครงการ :
ปรับปรุง
ระบบการผลิตน้ำประปา

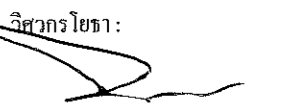
สถานที่ :
มหาวิทยาลัยราชภัฏสุรินทร์
จ.สุรินทร์

วิศวกรโยธา:

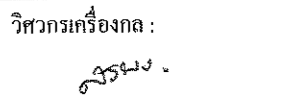
ภช. 57202

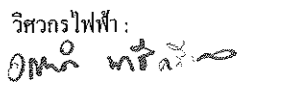
วิศวกรเครื่องกล:

ภก-33187

วิศวกรไฟฟ้า:

รพ. 4815

แบบแสดง :
แบบคานกลางเสา
อาคารอุยสารเคมี
ระบบผลิตน้ำประปาขนาด
อัตราการผลิต 50 ลบ.ม./ชม.

บันทึก :



มาตราส่วน : 1:50

วันที่ : 10/03/2022

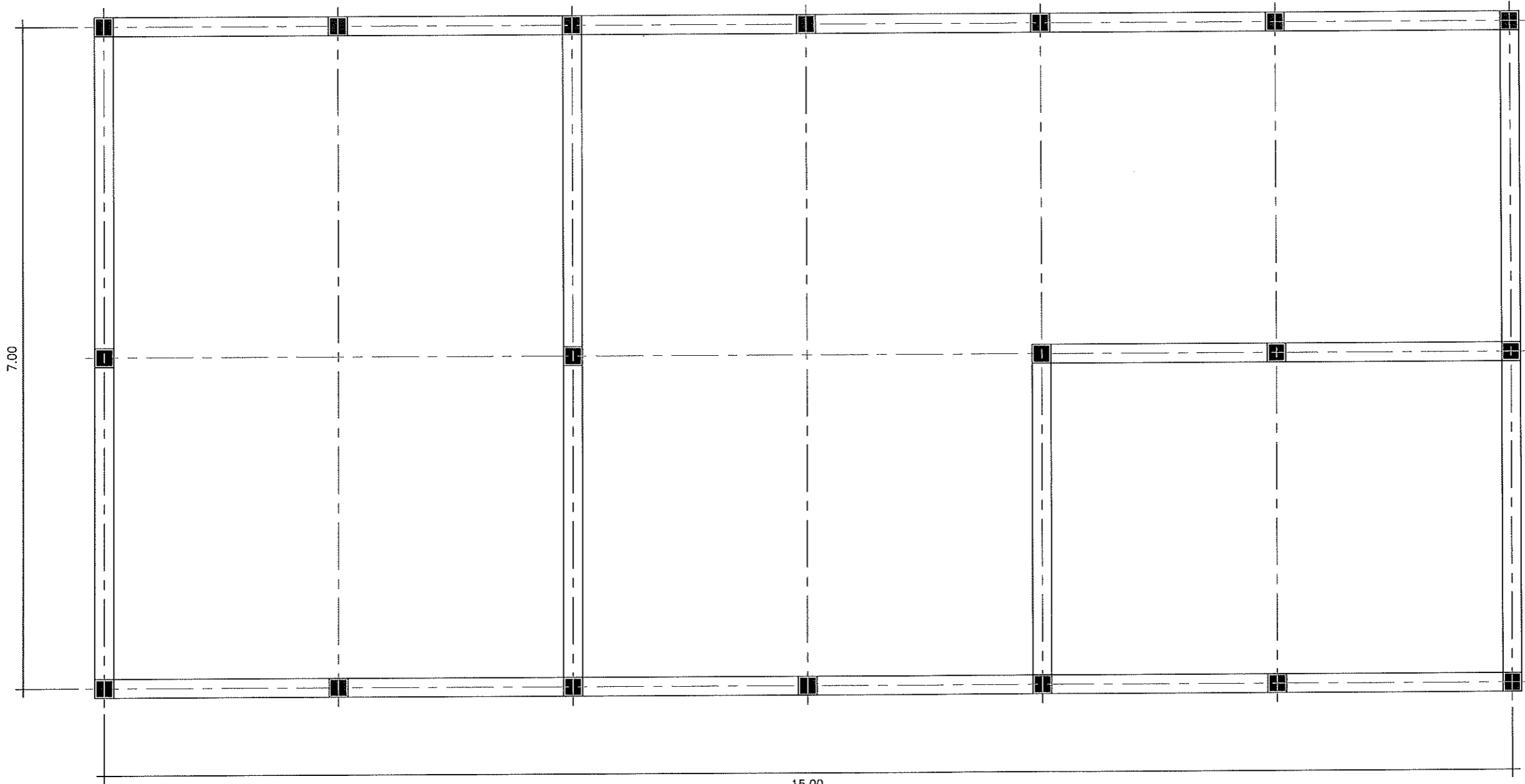
แผ่นที่ 25 / 37



แปลนแสดงคานกลางเสา

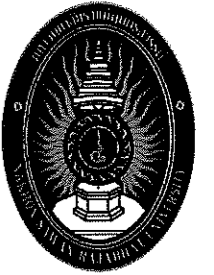

คานกลาง



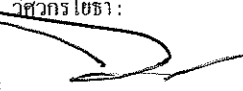

มหาวิทยาลัยราชภัฏนครสวรรค์

โครงการ :
ปรับปรุง
ระบบการผลิตน้ำประปา

สถานที่ :
มหาวิทยาลัยราชภัฏนครสวรรค์
จ.นครสวรรค์

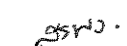
วิศวกรโยธา :

ภ.ช. 57202

วิศวกรเครื่องกล :

ภ.ก. 33187

วิศวกรไฟฟ้า :

ภ.พ.ก. 4865

แบบแสดง :
แบบเสา, คานพื้นและค่อม่อ
อาคารจ่ายสารเคมี
ระบบผลิตน้ำประปาขนาด
อัตราการผลิต 50 ลบ.ม./ชม.

บันทึก :

มาตราส่วน : 1:20

วันที่ : 10/03/2022

แผ่นที่ 26 / 37

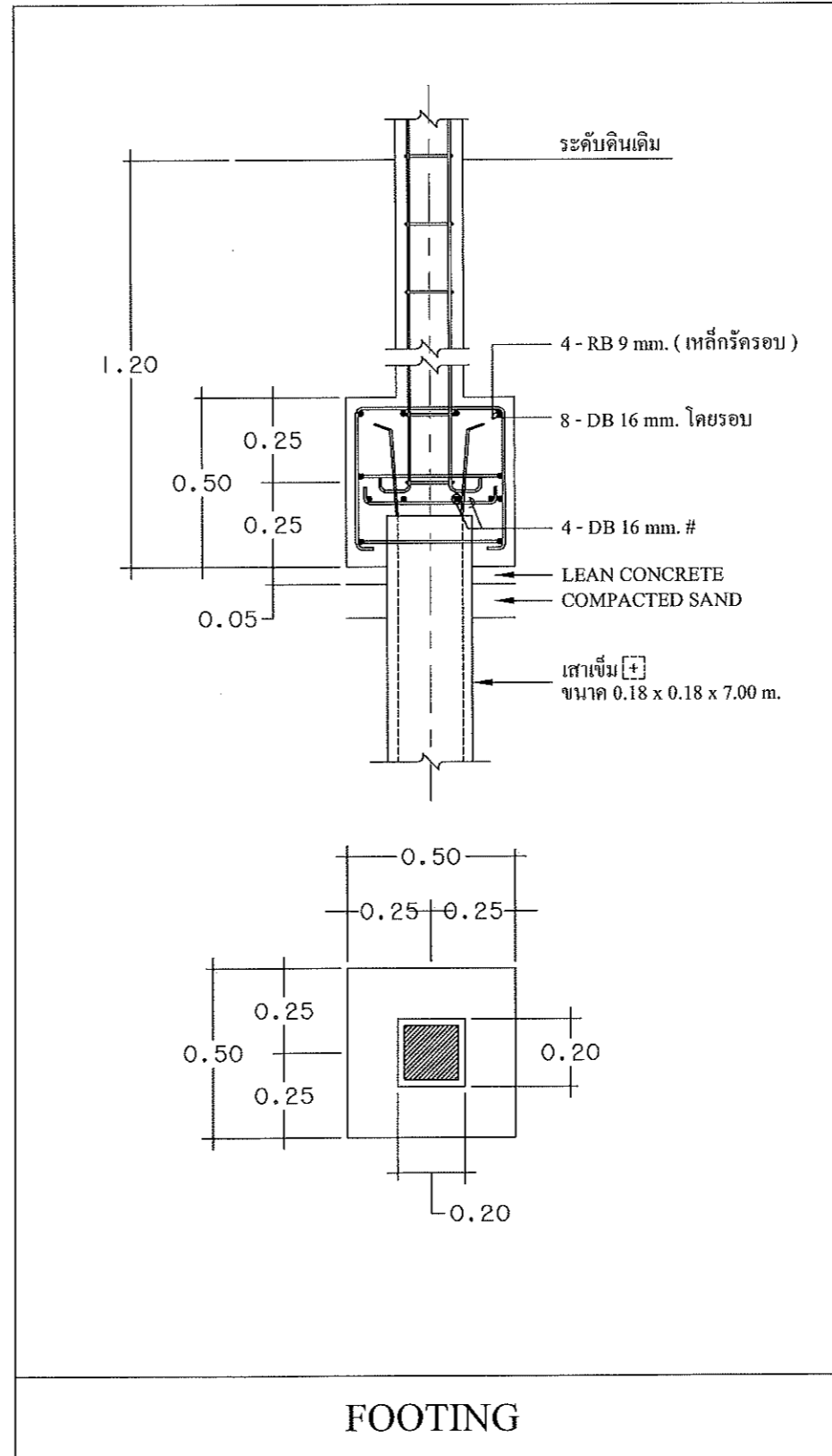
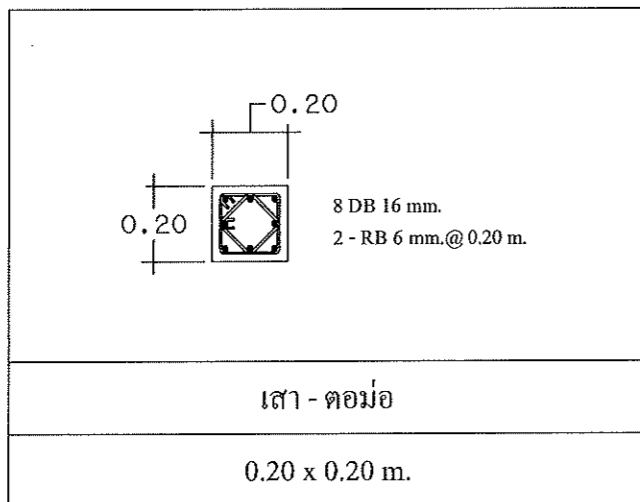
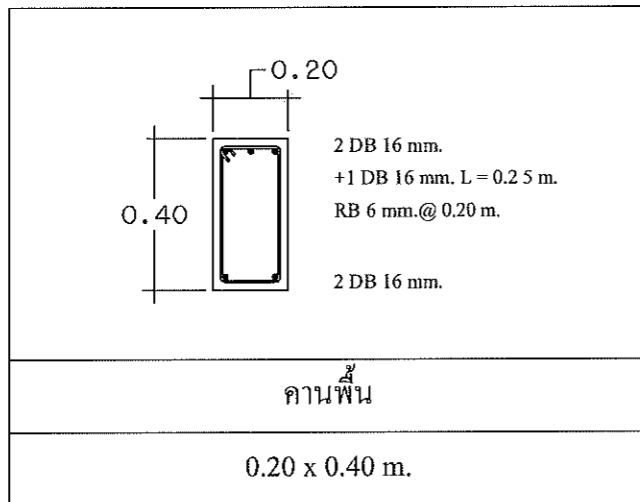
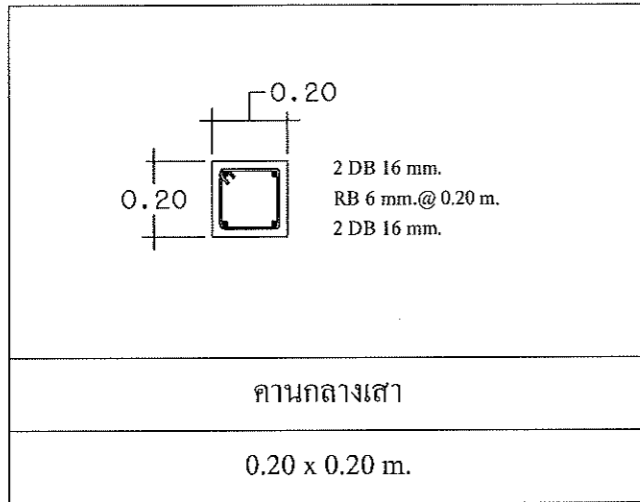

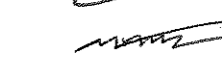

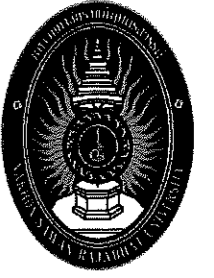
วันที่ 10/03/22



มหาวิทยาลัยราชภัฏสุรินทร์

โครงการ :
ปรับปรุง
ระบบการผลิตน้ำประปา

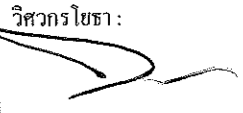
สถานที่ :
มหาวิทยาลัยราชภัฏสุรินทร์
จ.สุรินทร์

วิศวกรโยธา :

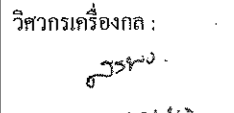
ภช. 57202

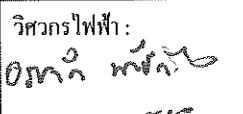
วิศวกรเครื่องกล :

ภก. 33187

วิศวกรไฟฟ้า :

รฟค. 4869

แบบแสดง :
แบบประตูและหน้าต่าง
อาคารจุฬาสารเคมี
ระบบผลิตน้ำประปาขนาด
อัตราการผลิต 50 ลบ.ม./ชม.

บันทึก :

มาตราส่วน : 1:30

วันที่ : 10/03/2022

แผ่นที่ 27 / 37

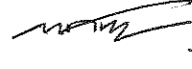

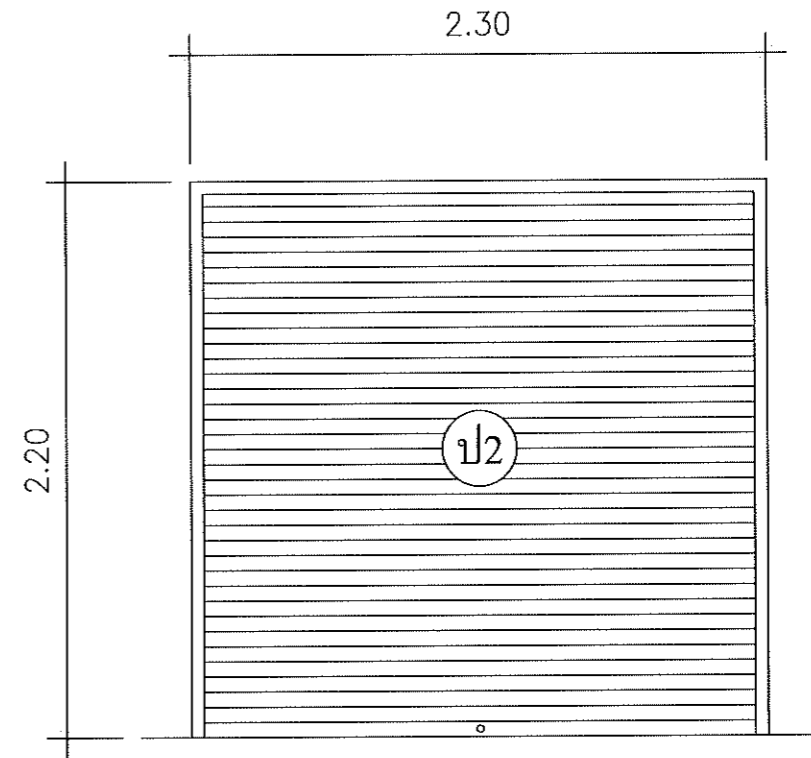
คณบดี 1/10/22



แบบประตู (ป2)

ลักษณะบาน ประตูเหล็กม้วน

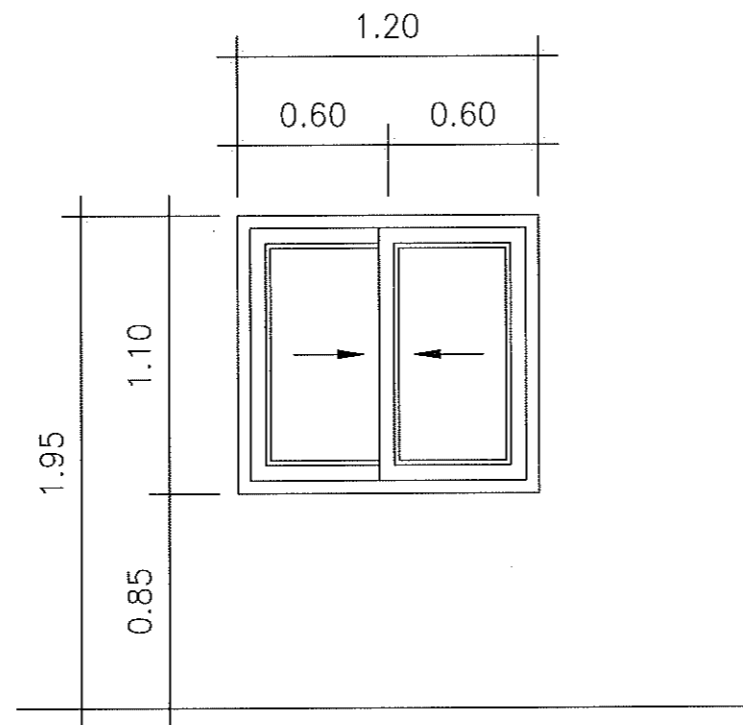
ขนาดความหนา 0.50 มม.



แบบหน้าต่าง

หน้าต่างบานเลื่อน

ลักษณะบาน สลัด

วงกบ อลูมิเนียม สี
ขาว

กระจก ใส ขนาด
ความหนา 6 มม.

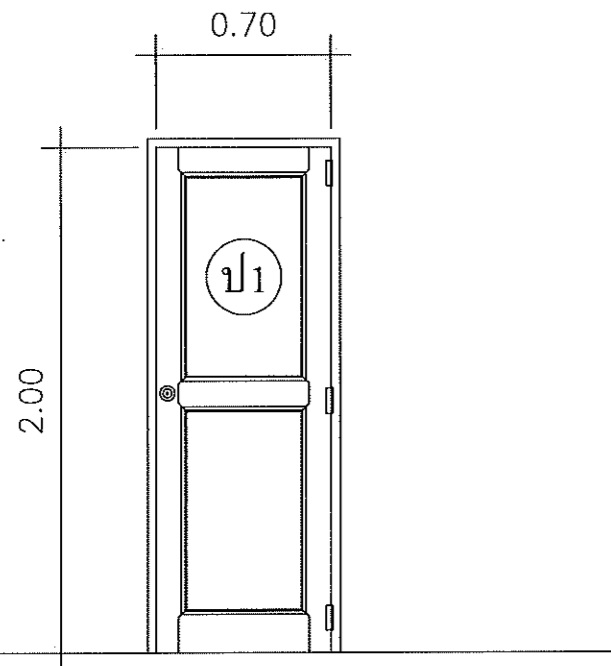

แบบประตู (ป1)

ลักษณะบาน ประตูบานเปิดเดี่ยว

วงกบ ไฟเบอร์
ขนาด 2" x 4"



มหาวิทยาลัยราชภัฏนครสวรรค์

โครงการ :

ปรับปรุง
ระบบการผลิตน้ำประปา

สถานที่ :

มหาวิทยาลัยราชภัฏนครสวรรค์
จ.นครสวรรค์

วิศวกรโยธา :

ภ.ช. 57802

วิศวกรเครื่องกล :

ภ.ช. 33187

วิศวกรไฟฟ้า :

ภ.ช. 4865

แบบแสดง :

แบบโครงหลังคา
อาคารจ่ายสารเคมี
ระบบผลิตน้ำประปาขนาด
อัตราการผลิต 50 ลบ.ม./ชม.

บันทึก :

Blank lines for notes

มาตราส่วน : 1:75

วันที่ : 21/09/2022

แผ่นที่ 28 / 37

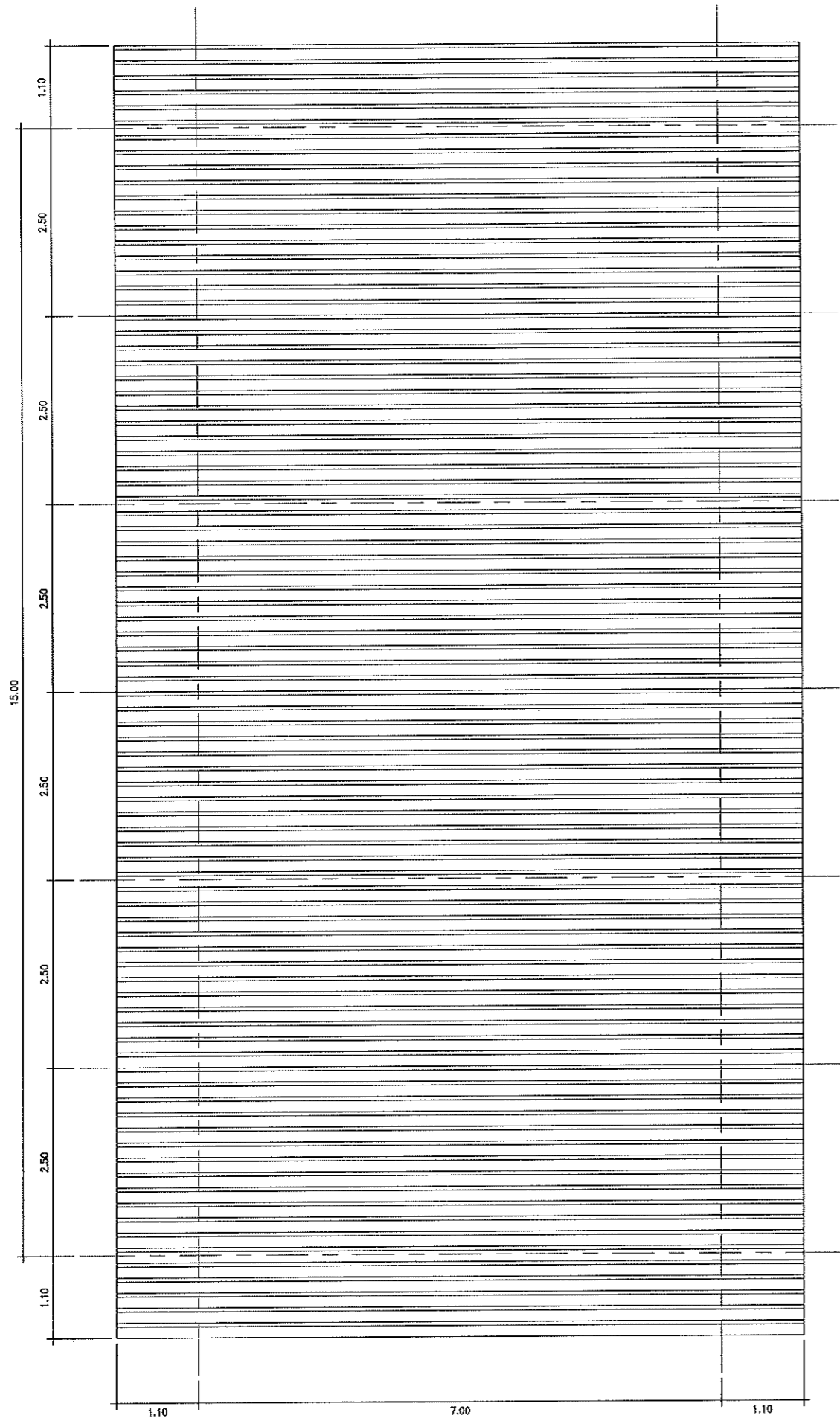

แปลนแสดงด้านบนของหลังคา

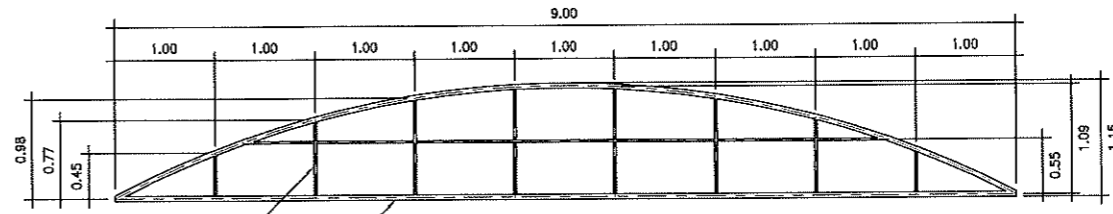

แบบขยายโครงหลังคา TRUSS 0 (T0)

TRUSS 0

- ① เหล็ก Pipe Ø2" x 2.3 มม.
- ② เหล็ก Pipe Ø1" x 2.3 มม.

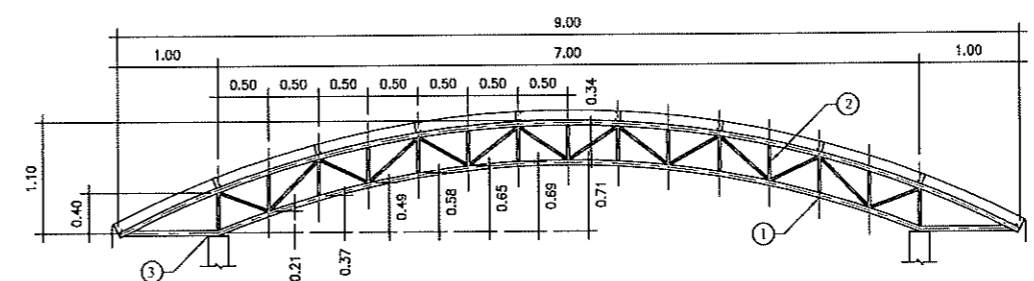

แบบขยายโครงหลังคา TRUSS 1 (T1)

TRUSS 1

- ① เหล็ก Pipe Ø2" x 2.3 มม.
- ② เหล็ก Pipe Ø1" x 2.3 มม.
- ③ เหล็ก PLATE 200x200x6.0 มม.

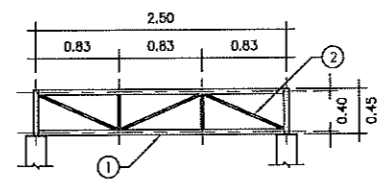

แบบขยายโครงหลังคา TRUSS 2 (T2)

TRUSS 2

- ① เหล็ก Pipe Ø2" x 2.3 มม.
- ② เหล็ก Pipe Ø1" x 2.3 มม.

Handwritten signatures and notes at the bottom right of the drawing area.

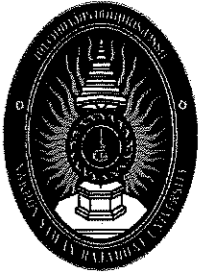

มหาวิทยาลัยราชภัฏนครสวรรค์

โครงการ :
ปรับปรุง
ระบบการผลิตน้ำประปา

สถานที่ :
มหาวิทยาลัยราชภัฏนครสวรรค์
จ.นครสวรรค์

วิศวกรโยธา :

ภ.ย. 57202

วิศวกรเครื่องกล :

ภ.ก. 33187

วิศวกรไฟฟ้า :

ร.พ.ก. 4869

แบบแสดง :
แบบแปลนภายใน
แบบมาตรฐานระบบเดิม

บันทึก :

มาตราส่วน : NTS

วันที่ : 10/03/2022

แผ่นที่ 30 / 37

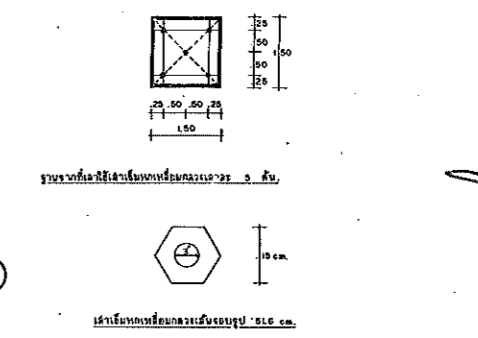
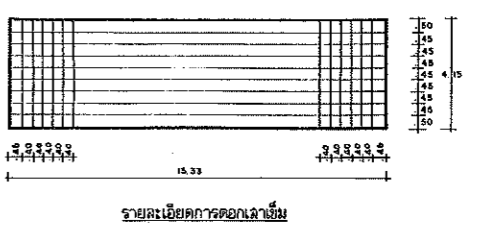
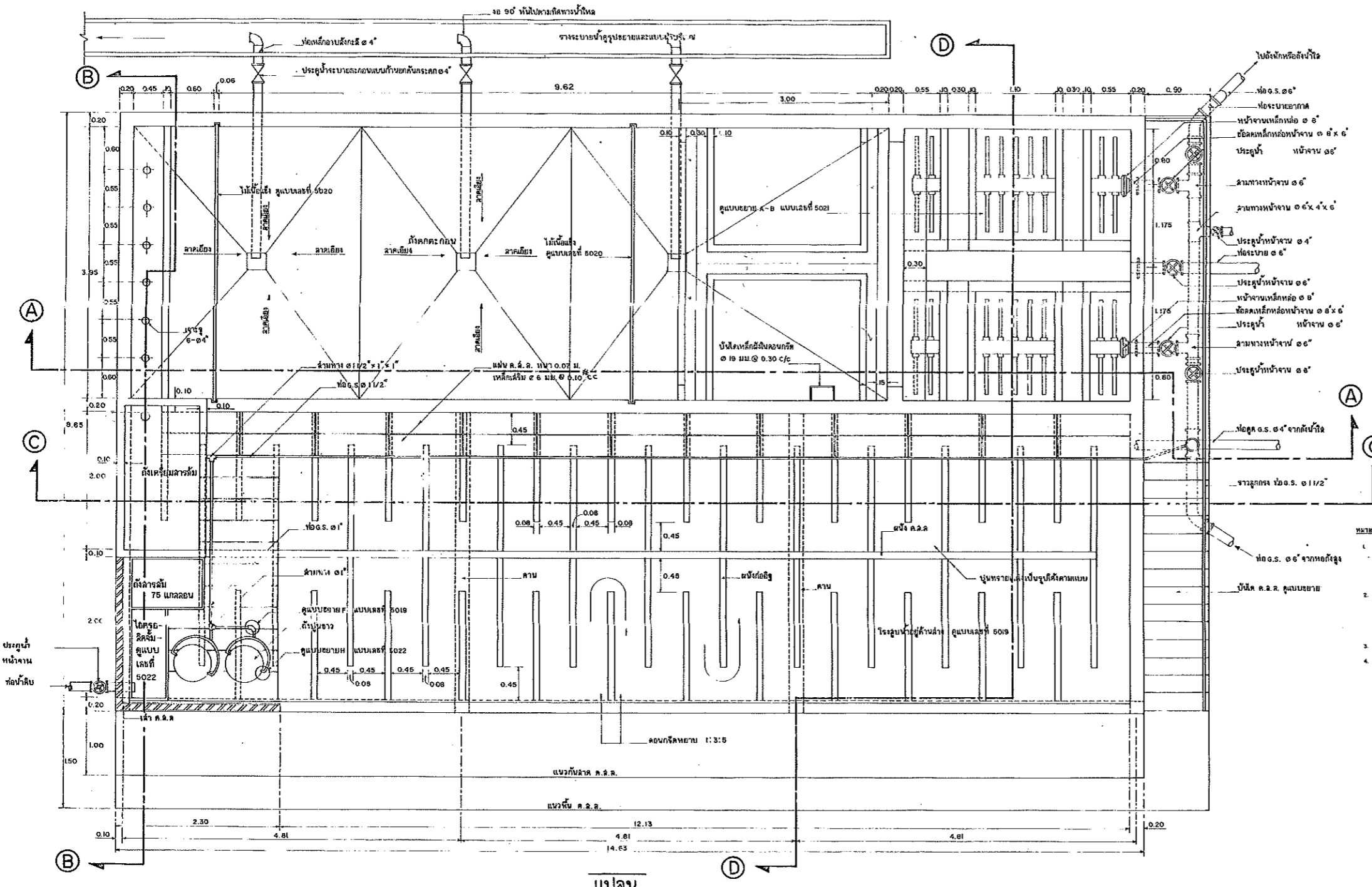

- หมายเหตุ
- ผู้รับจ้างต้องศึกษาเงื่อนไขเป็นผู้ออกค่าใช้จ่ายทั้งหมด เกี่ยวกับความปลอดภัยและค่าประกันภัย
 - ผู้รับจ้างต้องศึกษาเงื่อนไขเป็นผู้ออกค่าใช้จ่ายทั้งหมด เกี่ยวกับความปลอดภัยและค่าประกันภัย
 - ผู้รับจ้างต้องศึกษาเงื่อนไขเป็นผู้ออกค่าใช้จ่ายทั้งหมด เกี่ยวกับความปลอดภัยและค่าประกันภัย
 - ผู้รับจ้างต้องศึกษาเงื่อนไขเป็นผู้ออกค่าใช้จ่ายทั้งหมด เกี่ยวกับความปลอดภัยและค่าประกันภัย

หมายเหตุ : แบบระบบผลิตน้ำประปาเดิมนี้ ที่จะใช้ปรับปรุงใหม่เป็นการอ้างอิงเบื้องต้นเท่านั้น
ดังนั้นผู้รับจ้างต้องศึกษารายละเอียดก่อนดำเนินการก่อสร้าง กรณีแบบที่กำหนด
ไม่ถูกต้อง หรือรายละเอียดไม่ครบขอให้แจ้งต่อทางคณะกรรมการตรวจสอบก่อน
ที่จะดำเนินการ

ศ.ร.ก. กุศล