

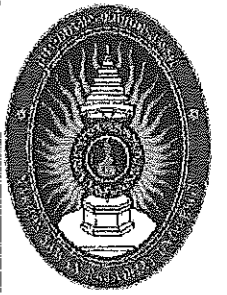

งานปรับปรุงห้องน้ำ อาคาร 10 ชั้น 2,3,4,6
มหาวิทยาลัยราชภัฏนครสวรรค์



มหาวิทยาลัยราชภัฏ
นครศรีธรรมราช
ออกแบบก่อสร้างและภูมิสถาปัตยกรรม
โครงการ :
งานปรับปรุงห้องน้ำ อาคาร 10 ชั้น 1

สถานที่ :
มหาวิทยาลัยราชภัฏ
นครศรีธรรมราช
398 ถ. สวรรคตวิถี อ.เมือง จ.
นครศรีธรรมราช

แบบแสดง :
แปลนพื้น

ออกแบบ :
นาย ทศพล ธรรมศิลป์ชัย
(Signature)

เขียนแบบ :
นาย ทศพล ธรรมศิลป์ชัย
(Signature)

ผู้ตรวจ :
(Signature)



มาตราส่วน : 1:50

บันทึก :

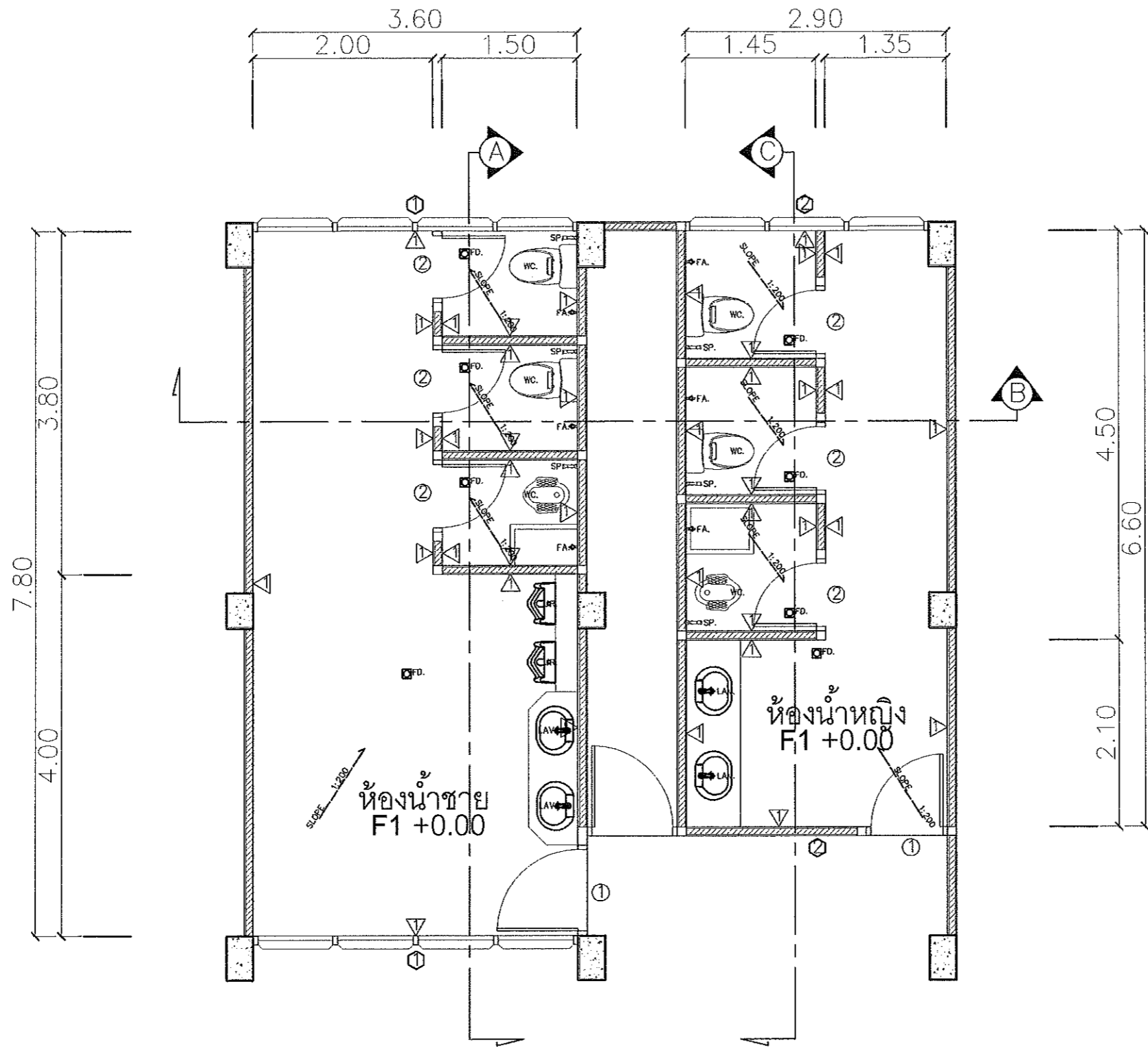
แผ่นที่ 1/7



แปลนห้องน้ำ 2 ชั้น 2,3,4,6 
SCALE 1:50

-  ผนังกรุกระเบื้องเคลือบ (ลายและสีระบุภายหลัง)
-  ผนังเดิม ทาสีน้ำพลาสติกใหม่ (ทาสีขาว)
-  F1 พื้นปูกระเบื้องชนิดกันลื่น 60x60 cm. (ลายและสีระบุภายหลัง)

- * ทำการทาสีคานและเพดานห้องทั้งหมด
- * ลายและสีกระเบื้อง ให้ผู้รับเหมานำแบบมาเสนอ
- * ระดับความสูงและพื้นที่ใช้สอยทั้งหมดให้ยึดจากระยะหน้างานเป็นหลัก
- * ให้ผู้รับเหมา ทำการวัดหน้างานจริงก่อนทำการปรับปรุง
- * การเดินท่อน้ำต่างๆ ให้ใช้แนวท่อเดิม

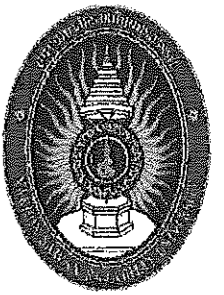

มหาวิทยาลัยราชภัฏ
นครศรีธรรมราช
ออกแบบก่อสร้างและภูมิสถาปัตย์
โครงการ :
งานปรับปรุงห้องน้ำ อาคาร 10 ชั้น 1

สถานที่ :
มหาวิทยาลัยราชภัฏ
นครศรีธรรมราช
398 ถ. สวรรคตวิถี อ.เมือง จ.
นครศรีธรรมราช

แบบแสดง :
แบบห้องน้ำ

ออกแบบ :
นาย ทศพล ชรรณศิลป์ ภูมิสถาปัตย์

เขียนแบบ :
นาย ทศพล ชรรณศิลป์ ภูมิสถาปัตย์

ผู้ตรวจ :

มาตราส่วน : 1:50

บันทึก :

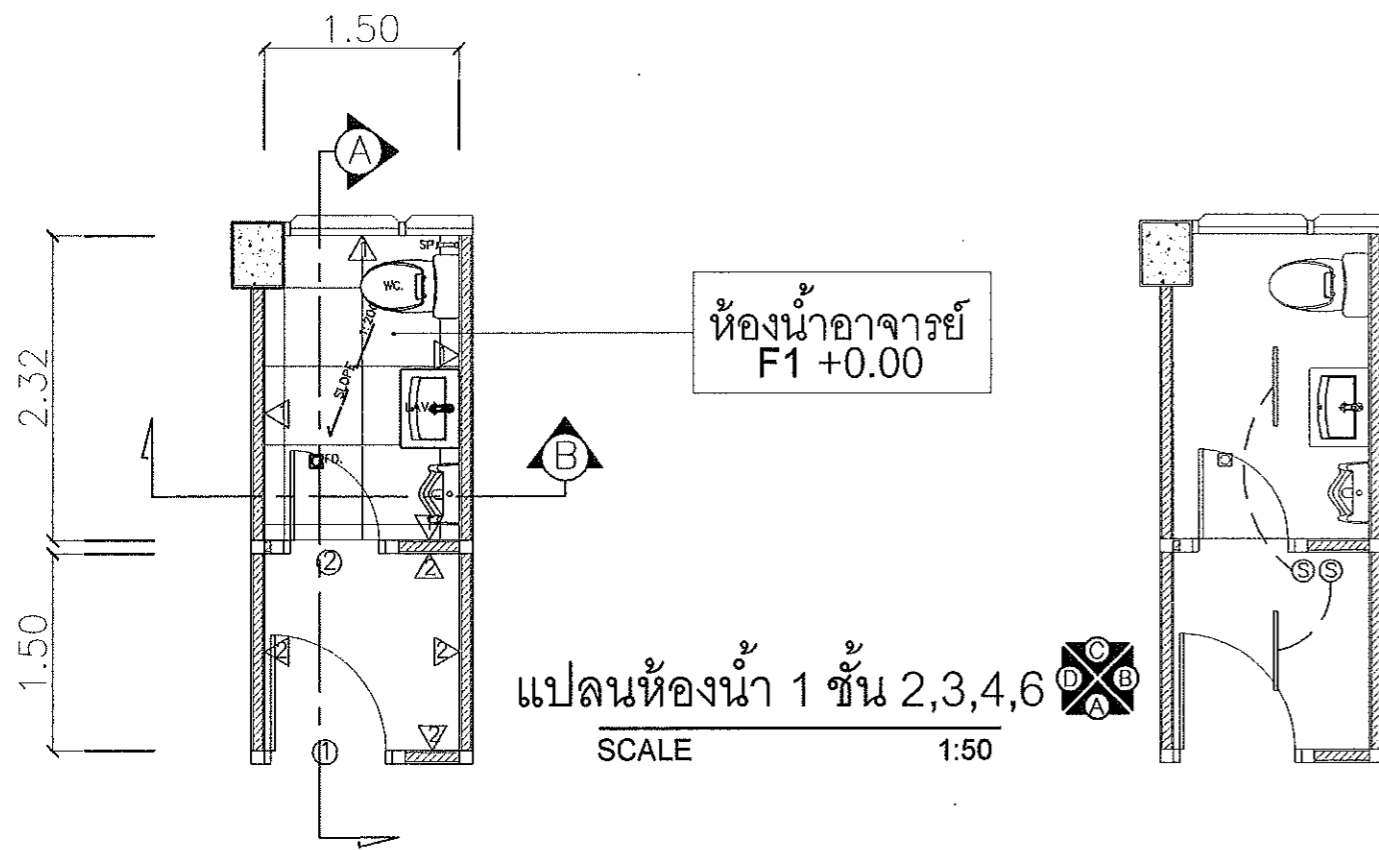

รายการสุขภัณฑ์			
รายการ		ตำแหน่ง	
สัญลักษณ์	รายละเอียด	ห้อง	ที
WATER CLOSE	WC. ชักโครกนั่งราบ	1	ขาว
	SP. สายฉีดชำระ	1	STAINLESS
LAVATORIES	LAV. อ่างล้างมือพร้อมก๊อก	1	ขาว
ACCESSORIES	FD. จุกระบายน้ำทิ้ง	1	STAINLESS
	MR. กระจก 0.50x0.90	1	-

***หมายเหตุ อุปกรณ์สุขภัณฑ์ สีดำหรืออุปกรณ์ประเภทอื่น

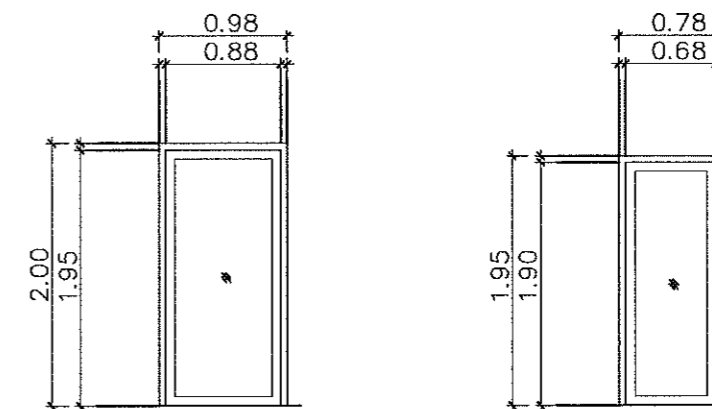
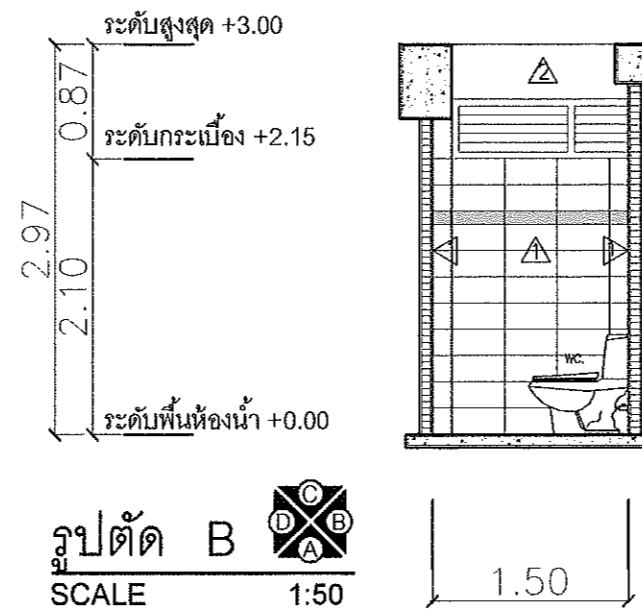
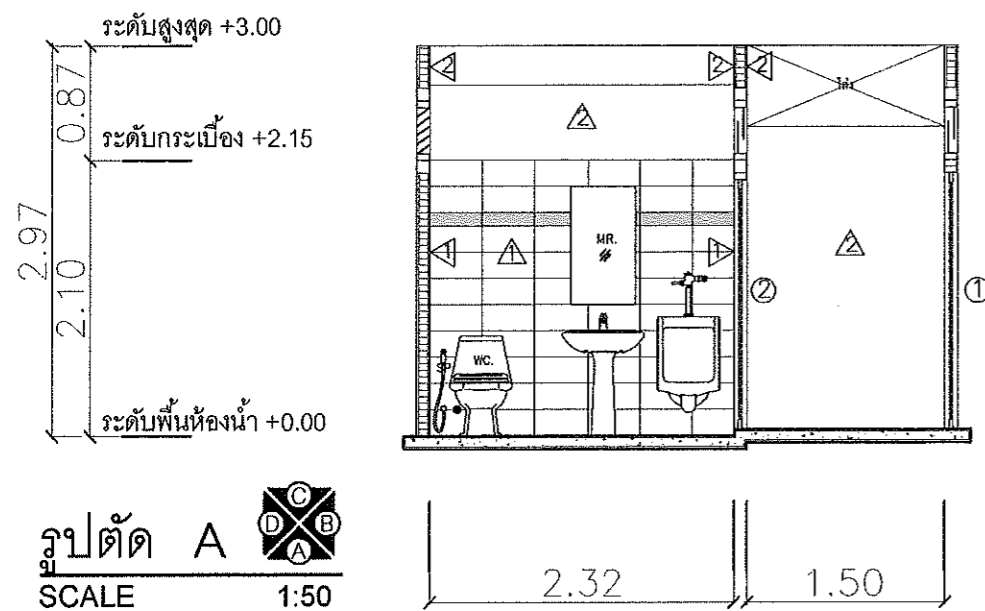

- ประตู ①
- ลักษณะประตู - ประตูบานเปิดเดียว
 - วงกบ - วงกบอะลูมิเนียม อบขาว
 - บานกรอบ - กรอบบานอะลูมิเนียม อบขาว
 - ลูกพับ - กระงกผ้า
 - มือจับ - มือจับสแตนเลส
 - จำนวนติดตั้ง - 1 ชุด
 - หมายเหตุ - ติดตั้งพร้อมอุปกรณ์ประกอบ

- ประตู ②
- ลักษณะประตู - ประตูบานเปิดเดียว
 - วงกบ - วงกบอะลูมิเนียม อบขาว
 - บานกรอบ - กรอบบานอะลูมิเนียม อบขาว
 - ลูกพับ - กระงกผ้า
 - มือจับ - มือจับสแตนเลส
 - จำนวนติดตั้ง - 1 ชุด
 - หมายเหตุ - ติดตั้งพร้อมอุปกรณ์ประกอบ

- ▲ ผนังกรุกระเบื้องเคลือบ (ลายและสีระบุภายหลัง)
- ▲ ผนังเดิม ทาสีน้ำพลาสติกใหม่ (ทาสีขาว)
- F1 พื้นปูกระเบื้องชนิดกันลื่น 60x60 cm. (ลายและสีระบุภายหลัง)
- หลอดไฟ T5 28 w.
- Ⓢ สวิตช์ไฟทางเดียว

- * ทำการทาสีคานและเพดานห้องทั้งหมด
- * ลายและสีกระเบื้อง ให้ผู้รับเหมานำแบบมาเสนอ
- * ระดับความสูงและพื้นที่ใช้สอยทั้งหมดให้ยึดจากระยะหน้างานเป็นหลัก
- * ให้ผู้รับเหมา ทำการวัดหน้างานจริงก่อนทำการปรับปรุง
- * การเดินท่อน้ำต่างๆ ให้ใช้แนวท่อเดิม

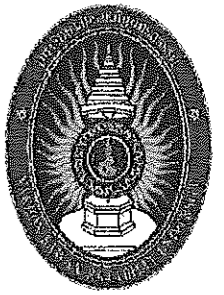

มหาวิทยาลัยราชภัฏ
นครศรีธรรมราช
ออกแบบก่อสร้างและภูมิสถาปัตย์
โครงการ :
งานปรับปรุงห้องเก็บอาหาร 10 ชั้น 1

สถานที่ :
มหาวิทยาลัยราชภัฏ
นครศรีธรรมราช
398 ถ. สวรรคตวิถี อ.เมือง จ.
นครศรีธรรมราช

แบบแสดง :
รูปด้าน

ออกแบบ :
นาย ทศพล ธรรมเทือกน้อย
[Signature]

เขียนแบบ :
นาย ทศพล ธรรมเทือกน้อย
[Signature]

ผู้ตรวจ :
[Signature]

มาตราส่วน : 1:50

บันทึก :

แผ่นที่ 3 / 7

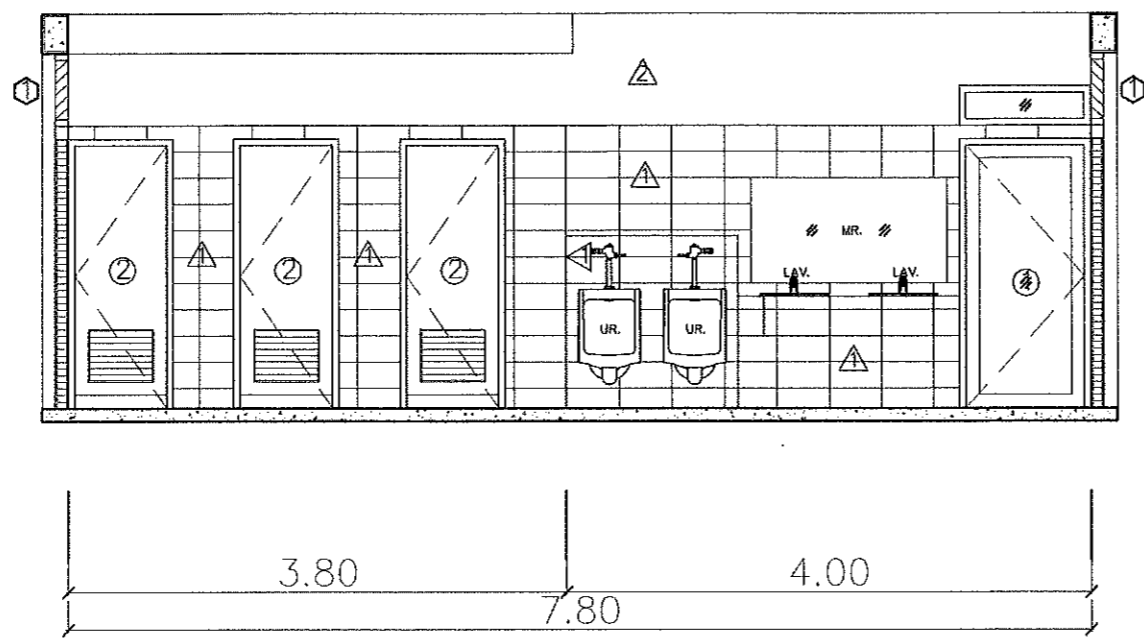
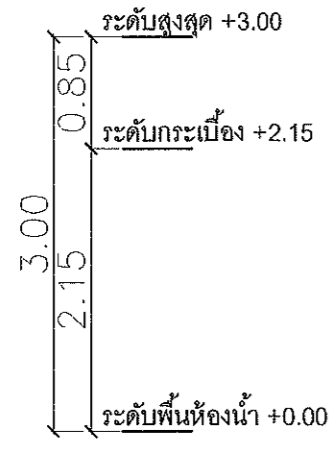

รูปด้าน ห้องน้ำชาย
SCALE 1:50

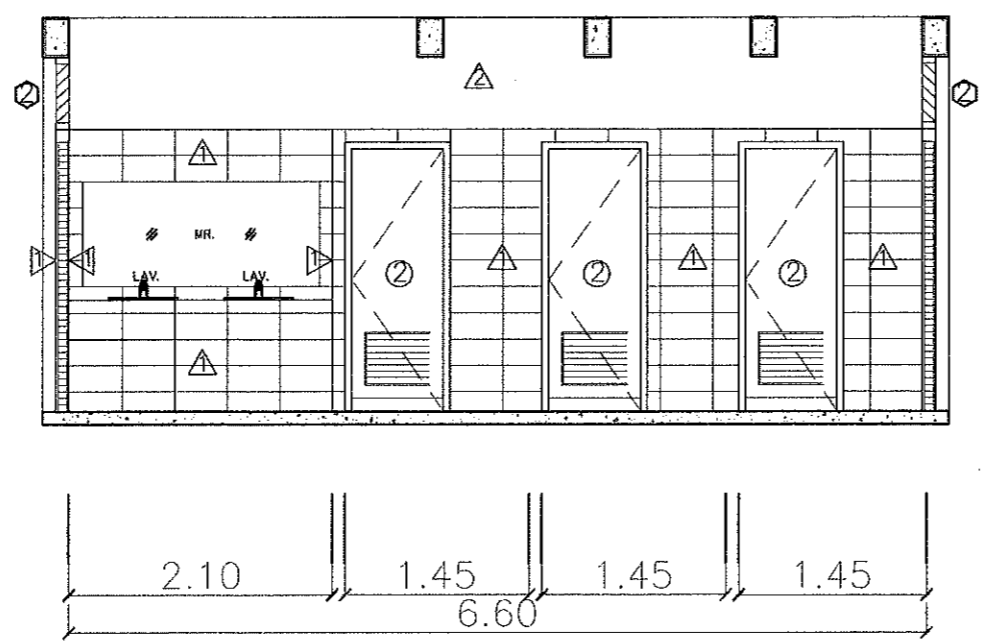
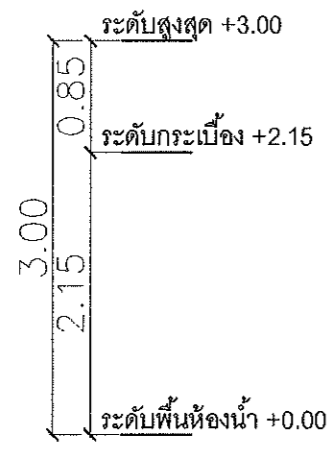

รูปด้าน ห้องน้ำหญิง
SCALE 1:50

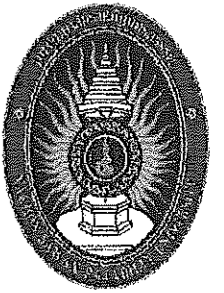

มหาวิทยาลัยราชภัฏ
นครศรีธรรมราช
ออกแบบก่อสร้างและภูมิสถาปัตย์
โครงการ :
งานปรับปรุงห้องน้ำ อาคาร 10 ชั้น 1

สถานที่ :
มหาวิทยาลัยราชภัฏ
นครศรีธรรมราช
398 ถ. สวรรค์วิถี อ.เมือง จ.
นครศรีธรรมราช

แบบแสดง :
รูปตัด

ออกแบบ :
นาย ทศพล ชรรณศิลป์ภูมิสถาปัตย์

เขียนแบบ :
นาย ทศพล ชรรณศิลป์ภูมิสถาปัตย์

ผู้ตรวจ :

มาตราส่วน : 1:50

บันทึก :

แผ่นที่ 4 / 7

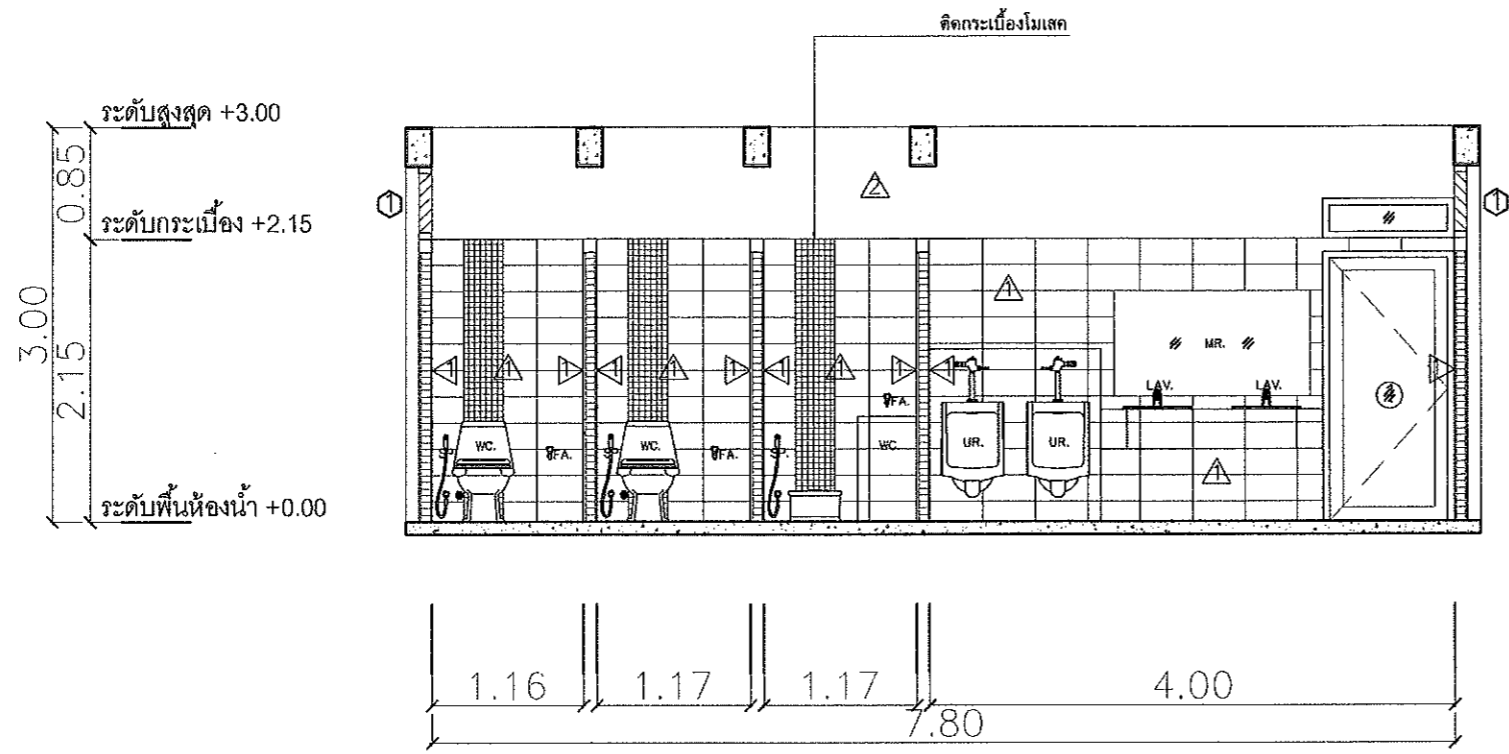

รูปตัด A-A
SCALE 1:50

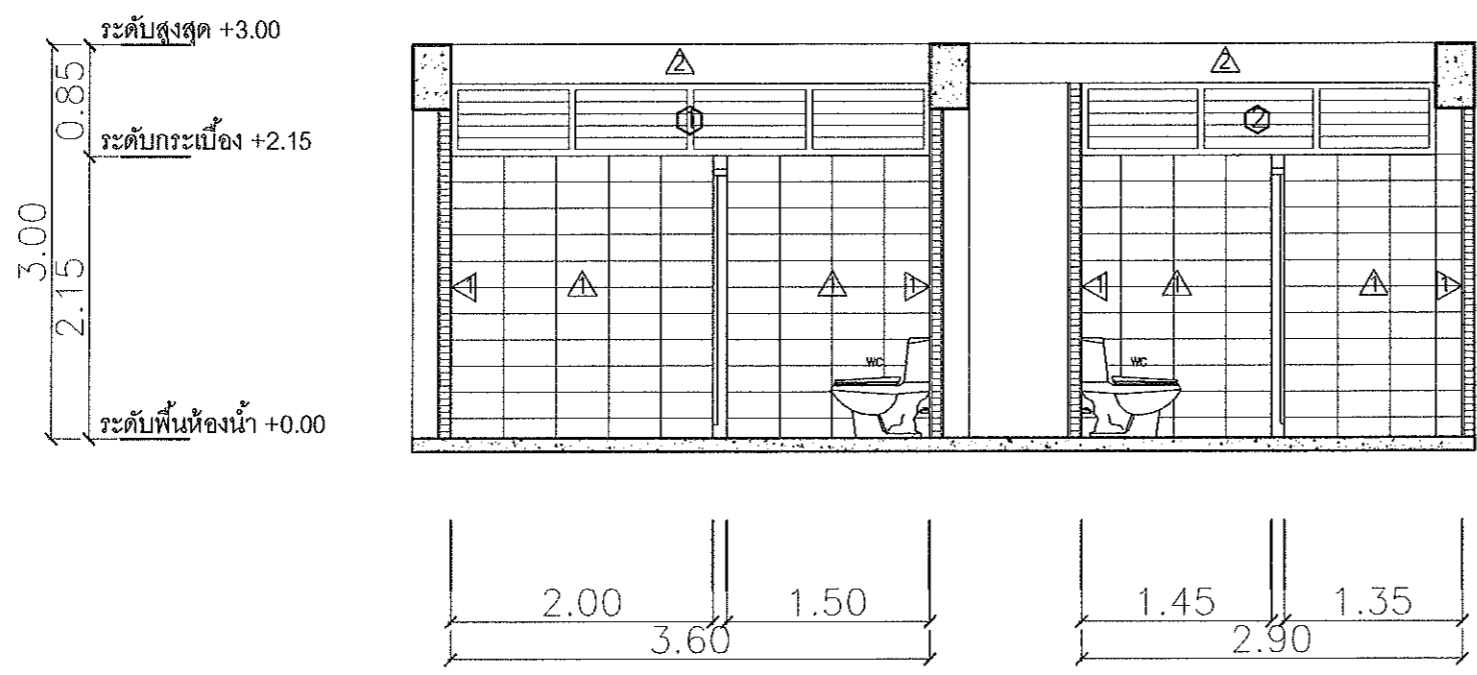

รูปตัด B-B
SCALE 1:50

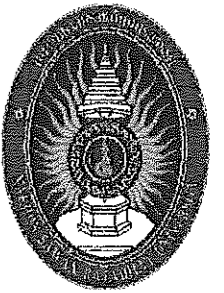

มหาวิทยาลัยราชภัฏ
นครศรีธรรมราช
ออกแบบก่อสร้างและภูมิสถาปัตย์
โครงการ :
งานปรับปรุงห้องน้ำ อาคาร 10 ชั้น 1

สถานที่ :
มหาวิทยาลัยราชภัฏ
นครศรีธรรมราช
398 ถ. สวรรคตวิถี อ.เมือง จ.
นครศรีธรรมราช

แบบแสดง :
รูปตัด

ออกแบบ :
นาย ทศพล ชรรณศิริบัณฑิต

เขียนแบบ :
นาย ทศพล ชรรณศิริบัณฑิต

ผู้ตรวจ :

มาตราส่วน : 1:50

บันทึก :

แผ่นที่ 5/7

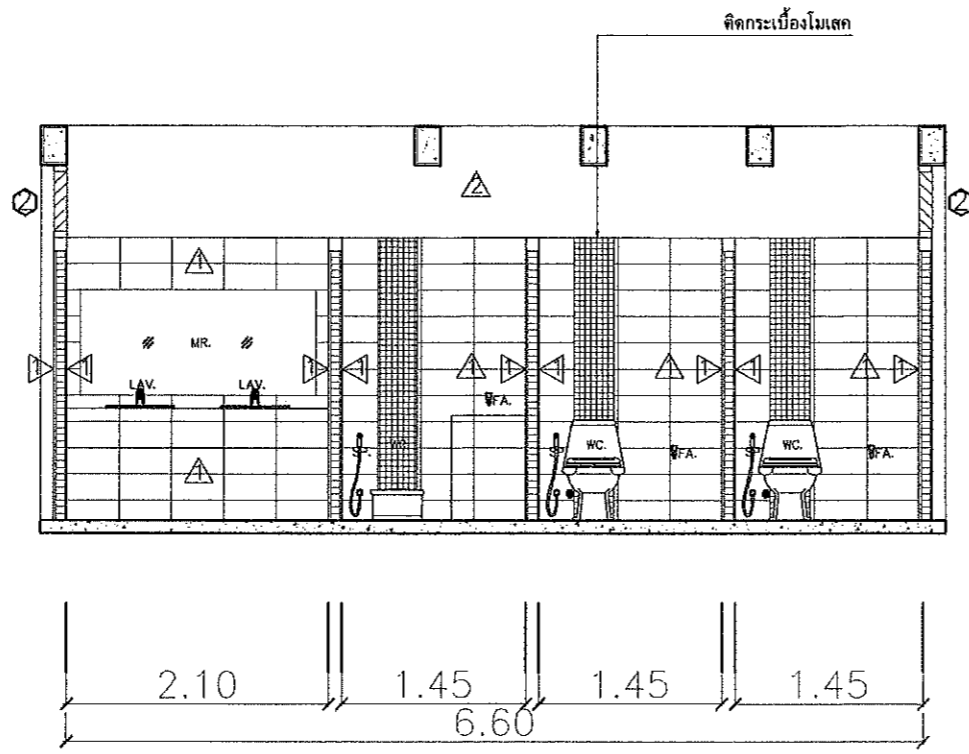
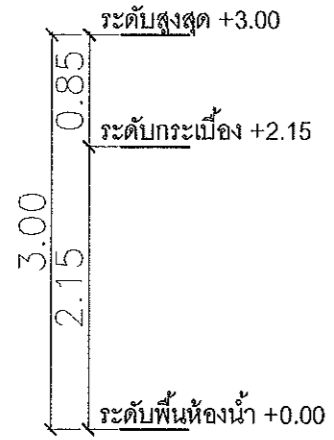

รูปตัด C-C
SCALE 1:50

รายการสุขภัณฑ์						
รายการ			ตำแหน่ง			
สัญลักษณ์	รายละเอียด	ห้องน้ำหญิง	ห้องน้ำชาย	รวม	สี	
WATER CLOSE	WC. ชักโครกนั่งราบ	2	2	4	ขาว	
	WC. ชักโครกนั่งยอง	1	1	2	ขาว	
	SP. สายฉีดชำระ	3	3	6	STAINLESS	
	UR. โถปัสสาวะ	-	2	2	ขาว	
LAVATORIES	LAV. อ่างล้างมือพร้อมก๊อก	2	2	4	ขาว	
	FA. ก๊อกน้ำ	3	3	6	STAINLESS	
ACCESSORIES	FD. จุดระบายน้ำทิ้ง	4	4	8	STAINLESS	
	-				-	
					-	

***หมายเหตุ ดูรายการสุขภัณฑ์ และสีในห้องสุขภัณฑ์ประกอบ

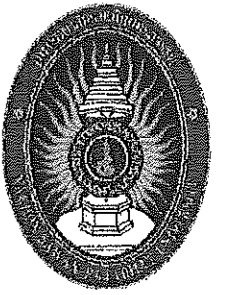

มหาวิทยาลัยราชภัฏ
นครศรีธรรมราช

ออกแบบก่อสร้างและภูมิสถาปัตย์

โครงการ :

งานปรับปรุงห้องน้ำ อาคาร 10 ชั้น 1

สถานที่ :

มหาวิทยาลัยราชภัฏ
นครศรีธรรมราช
398 ถ. สวรรคตวิถี อ.เมือง จ.
นครศรีธรรมราช

แบบแสดง :

ประตูหน้าต่าง

ออกแบบ :

นาย ทศพล ชรรวดีคุณวุฒิ

เขียนแบบ :

นาย ทศพล ชรรวดีคุณวุฒิ

ผู้ตรวจ :

มาตราส่วน : 1:100

บันทึก :

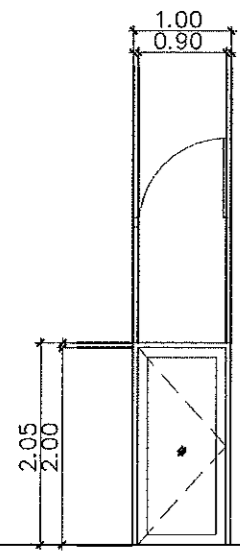

* ขนาดประตู / หน้าต่าง
ยึดระยะหน้างานจริง

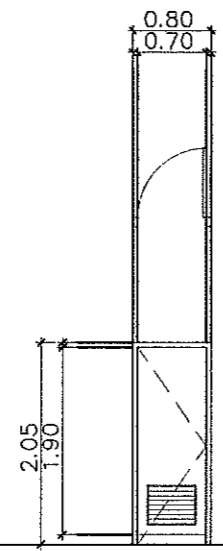

* ขนาดประตู / หน้าต่าง
ยึดระยะหน้างานจริง

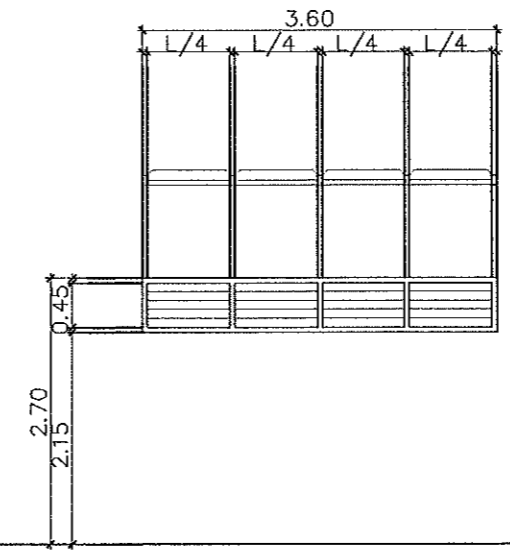

* ขนาดประตู / หน้าต่าง
ยึดระยะหน้างานจริง

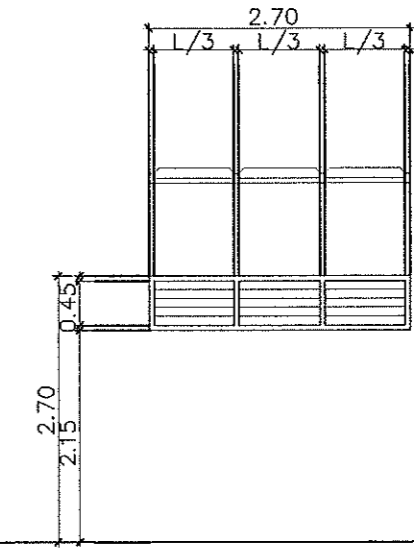

* ขนาดประตู / หน้าต่าง
ยึดระยะหน้างานจริง

ประตู	①	ประตู	②	หน้าต่าง	①	หน้าต่าง	②
ลักษณะประตู	- ประตูบานเปิดเดี่ยว	ลักษณะประตู	- ประตูบานเปิดเดี่ยว	ลักษณะหน้าต่าง	- หน้าต่างบานเกร็ด	ลักษณะหน้าต่าง	- หน้าต่างบานเกร็ด
วงกบ	- วงกบอะลูมิเนียม อนุชา	วงกบ	- วงกบ PVC	วงกบ	- วงกบอะลูมิเนียม อนุชา	วงกบ	- วงกบอะลูมิเนียม อนุชา
บานกรอบ	- กรอบบานอะลูมิเนียม อนุชา	บานกรอบ	- กรอบบาน PVC	บานกรอบ	-	บานกรอบ	-
ลูกพับ	- กระงะกเขี้ยว	ลูกพับ	- ลูกพับ PVC	ลูกพับ	- กระงะกเขี้ยว	ลูกพับ	- กระงะกเขี้ยว
มือจับ	- มือจับสแตนเลส	มือจับ	- ลูกบิดประตู สแตนเลส ทรงหัวแมมแปง	มือจับ	-	มือจับ	-
จำนวนติดตั้ง	- 2 ชุด	จำนวนติดตั้ง	- 6 ชุด	จำนวนติดตั้ง	- 2 ชุด	จำนวนติดตั้ง	- 2 ชุด
หมายเหตุ	- ผลิตภัณฑ์ผู้ผลิต สเปกภายหลัง	หมายเหตุ	- ผลิตภัณฑ์ผู้ผลิต สเปกภายหลัง	หมายเหตุ	- ผลิตภัณฑ์ผู้ผลิต สเปกภายหลัง	หมายเหตุ	- ผลิตภัณฑ์ผู้ผลิต สเปกภายหลัง

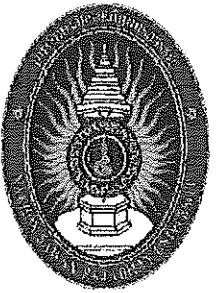

มหาวิทยาลัยราชภัฏ
นครศรีธรรมราช
ออกแบบก่อสร้างและภูมิสถาปัตย์
โครงการ :
งานปรับปรุงห้องน้ำ อาคาร 10 ชั้น 1

สถานที่ :
มหาวิทยาลัยราชภัฏ
นครศรีธรรมราช
398 ถ. สวรรคตวิถี อ.เมือง จ.
นครศรีธรรมราช

แบบแสดง :
แปลนไฟฟ้า

ออกแบบ :
นาย ทศพล ชรรวศีกัญญ์
[Signature]

เขียนแบบ :
นาย ทศพล ชรรวศีกัญญ์
[Signature]

ผู้ตรวจ :
[Signature]

มาตราส่วน : 1:50

บันทึก :

แผ่นที่ 7/7

อาคาร 10 ห้องน้ำ

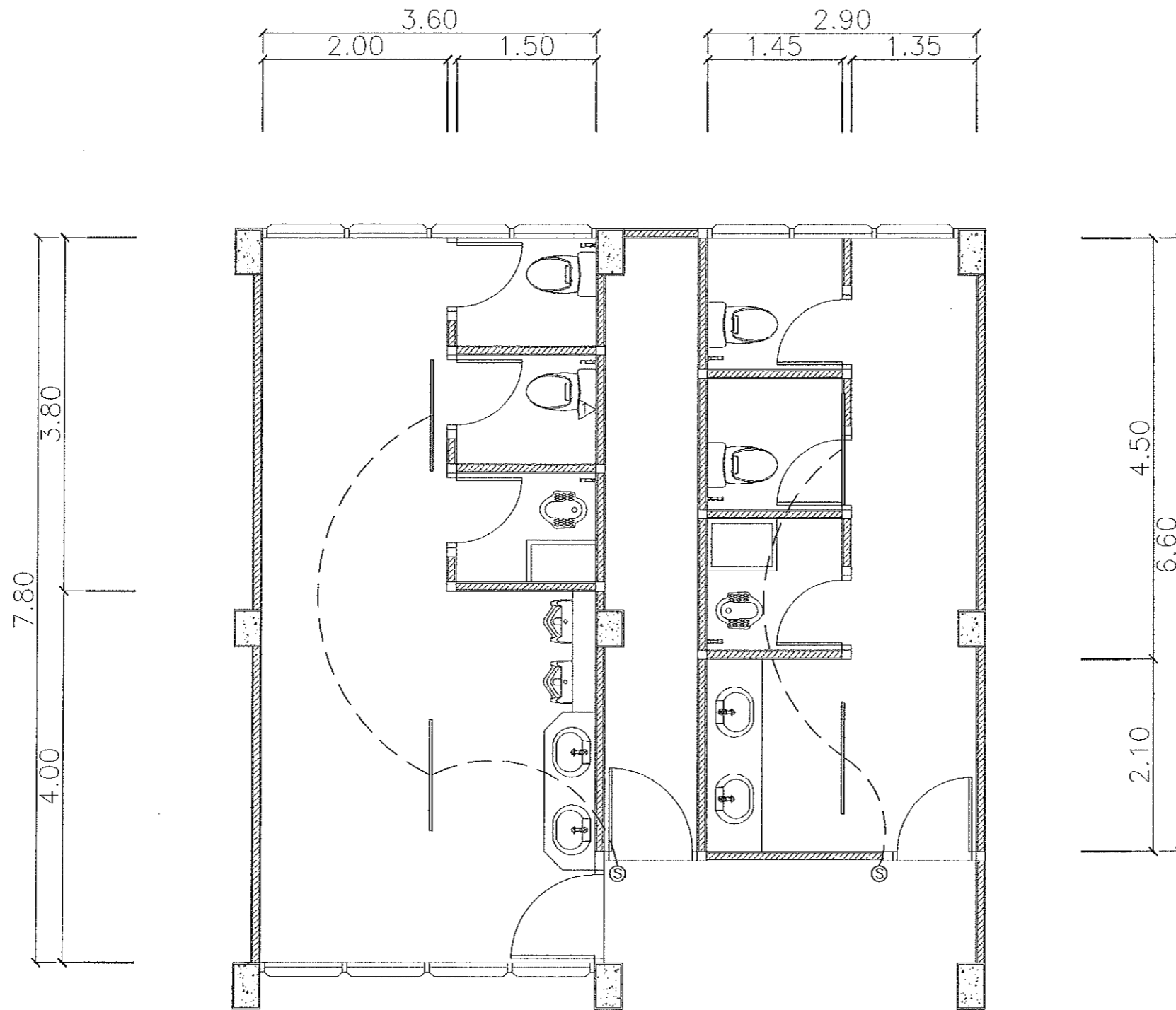

— หลอดไฟ T5 28 w.
Ⓢ สวิตช์ไฟทางเดียว

แปลนไฟฟ้า 
SCALE 1:50